



T.C.  
ALIAĞA BELEDİYESİ  
Emlak ve İstimlak Müdürlüğü



Sayı :E-60930476-115.01.07-212644  
Konu : 197 Nolu Parselasyon Planı

BASIN YAYIN VE HALKLA İLİŞKİLER MÜDÜRLÜĞÜNE

İlçemiz Aşağısakran Mahallesi'nde bulunan 2014 ada 57, 61, 62, 63, 64, 65, 66, 67, 68, 69, 70, 71, 72, 73, 74, 75, 76, 78, 79, 80, 81, 82, 83, 84, 85, 86 no.lu parseller, 2011 ada 1 no.lu parsel, ve 2018 ada 60 no.lu parseli kapsayan alanda 3194 sayılı İmar Kanunu'nun 18 inci Maddesi ile Arazi ve Arsa Düzenlemeleri Hakkında Yönetmelik Hükümlerine göre hazırlanan 197 numaralı parselasyon planı, İzmir Büyükşehir Belediyesi Encümeni'nce 16.05.2024 tarih ve 96772592.110.04-272 sayılı kararıyla onaylanmıştır. 197 numaralı parselasyon planının 19.07.2024 tarihinden itibaren 30 gün süreyle Belediyemiz internet sitesinde ilanının yapılması hususunda;  
Gereğini arz ederim.

Timur TÜRKMEN  
Müdür V.

Ek:Parselasyon planı (67 Sayfa)

**Bu belge, güvenli elektronik imza ile imzalanmıştır.**

Belge Doğrulama Kodu :BSA4KLCEFZ Pin Kodu :72292

Belge Takip Adresi : <https://www.turkiye.gov.tr/aliaga-belediyesi-ebys>

Adres:Kültür Mah. Lozan Cad. No:47 Aliağa / İzmir  
Telefon:0232 399 00 00 Faks:0232 616 3719  
e-Posta:emlakistimlak@aliaga.bel.tr Web:www.aliaga.bel.tr  
Kep Adresi:aliagabd@hs01.kep.tr

Bilgi için: Hasan GÖMLEKÇİOĞLU



**ALIAĞA BELEDİYE BAŞKANLIĞI'NDAN  
İLAN**

İlçemiz Aşağışakran Mahallesi'nde bulunan 2014 ada 57, 61, 62, 63, 64, 65, 66, 67, 68, 69, 70, 71, 72, 73, 74, 75, 76, 78, 79, 80, 81, 82, 83, 84, 85, 86 no.lu parseller, 2011 ada 1 no.lu parsel, ve 2018 ada 60 no.lu parseli kapsayan alanda 3194 sayılı İmar Kanunu'nun 18 inci Maddesi ile Arazi ve Arsa Düzenlemeleri Hakkında Yönetmelik Hükümlerine göre hazırlanan 197 numaralı parselasyon planı, İzmir Büyükşehir Belediyesi Encümeni'nce 16.05.2024 tarih ve 96772592.110.04-272 sayılı kararıyla onaylanmıştır. 197 numaralı parselasyon planı belediye ilan panosunda 19.07.2024 tarihinden itibaren 30 gün süreyle ilan edilmek üzere askıya çıkarılmıştır. İlgili taşınmaz sahiplerine ilan edilmiştir.

**Serkan ACAR**  
**Belediye Başkanı**



T.C.  
İZMİR BÜYÜKŞEHİR BELEDİYESİ

Karar No: 96772592.110.04-272

Karar Tarihi: 16/05/2024

## ENCÜMEN KARARI

Başkanlık Makamından Encümenimize havale edilen Harita Dairesi Başkanlığına bağlı İmar Uygulama 2. Şube Müdürlüğünün 13.05.2024 tarih ve E.1946081 sayılı yazılarında;

İlgi: Aliağa Belediye Başkanlığı'nın 20.02.2024 tarihli ve E-60930476-115.99-189368 sayılı yazısı. İlgi yazı ile özetle; Aliağa İlçesi, Aşağışakran Mahallesi, 2014 ada 57, 61, 62, 63, 64, 65, 66, 67, 68, 69, 70, 71, 72, 73, 74, 75, 76, 78, 79, 80, 81, 82, 83, 84, 85, 86 no.lu parseller, 2011 ada 1 no.lu parsel, 2018 ada 60 no.lu parseli kapsayan alanda hazırlanan 197 no.lu parselasyon planının, Aliağa Belediyesi Encümeninin 04.01.2024 tarih ve 13 sayılı Kararı ile onaylandığı belirtilerek 5216 sayılı Kanunun 7/1-b maddesine göre Belediyemizce de onaylanması istenmiştir. Müdürlüğümüzce incelenerek uygun görülen ; Aliağa İlçesi, Aşağışakran Mahallesi, 2014 ada 57, 61, 62, 63, 64, 65, 66, 67, 68, 69, 70, 71, 72, 73, 74, 75, 76, 78, 79, 80, 81, 82, 83, 84, 85, 86 no.lu parseller, 2011 ada 1 no.lu parsel, 2018 ada 60 no.lu parseli kapsayan alanda 3194 sayılı İmar Kanununun 18. maddesi ve bu maddenin uygulama yönetmeliğine göre hazırlanarak Aliağa Belediyesi Encümeninin 04.01.2024 tarih ve 13 sayılı Kararı ile onaylanan 197 no.lu parselasyon planı ve dağıtım cetvellerinin 5216 sayılı Kanun kapsamında Encümenimizce onaylanması ve 3194 sayılı İmar Kanununun 19. maddesine göre işlem yapılmak üzere Aliağa Belediyesine gönderilmesi konusunda Encümenimizce karara varılmasını görüşlerinize arz ederim. Denilmekle gereği düşünüldü.

Harita Dairesi Başkanlığına bağlı İmar Uygulama 2. Şube Müdürlüğünün teklifi incelenmiş olup; İzmir İli, Aliağa İlçesi, Aşağışakran Mahallesi, 2014 ada 57, 61, 62, 63, 64, 65, 66, 67, 68, 69, 70, 71, 72, 73, 74, 75, 76, 78, 79, 80, 81, 82, 83, 84, 85, 86 no.lu parseller, 2011 ada 1 no.lu parsel, 2018 ada 60 no.lu parseli kapsayan alanda 3194 sayılı İmar Kanununun 18. maddesi ve bu maddenin uygulama yönetmeliğine göre hazırlanarak Aliağa Belediyesi Encümeninin 04.01.2024 tarihli ve 13 sayılı Kararı ile onaylanan 197 no.lu parselasyon planı ve dağıtım cetvellerinin 5216 sayılı Büyükşehir Belediyesi Kanunu kapsamında onaylanmasına ve 3194 sayılı İmar Kanununun 19. maddesine istinaden işlem yapılmak üzere Aliağa Belediyesine gönderilmesine, Encümenimizce oybirliği ile karar verildi.

Dr. Cemil TUGAY  
Büyükşehir Belediye Başkanı  
(Katılmadı)

Barış KARCI  
Genel Sekreter  
Encümen Başkanı

Saadet ÇAĞLİN  
Üye

Dr. Zafer Levent YILDIR  
Üye

Kazım UMDULAR  
Üye

Hidayet PETİN  
Üye

Erol GÜNGÖR  
Üye

Pınar CALIŞKAN  
Mali Hiz. Dai. Bşk.

Av. Türkan ÖZGÜR  
1. Hukuk Müşaviri

Dr. Gökhan GÜNDÜZOĞLU  
Harita Dai. Bşk. V.

Levent İSLER  
Yazı İş. ve Kar. Dai. Bşk.



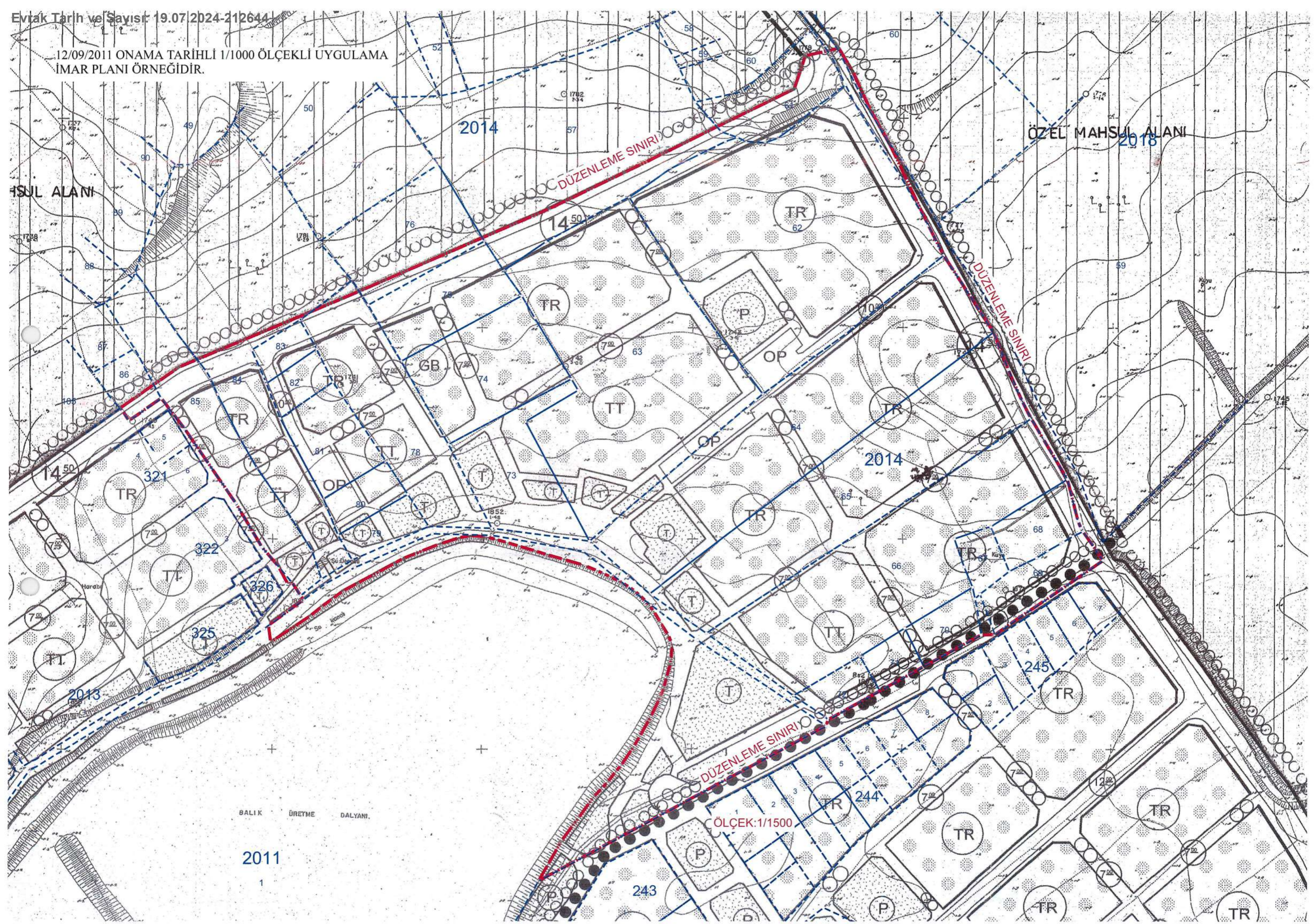



### DURUM HARİTASI



İLİ : İZMİR  
İLÇESİ : ALİAĞA  
MAHALLE : AŞAĞIŞAKRAN



Serdar  
Harita Mühendisi

Timur  
Harita Mühendisi

Hüseyin  
Harita Mühendisi

T.C.  
İZMİR BÜYÜKŞEHİR BELEDİYESİ  
İNŞAAT UYGULAMA BİRLİĞİ  
Mehmet Baran ÖZ  
Harita Mühendisi



DOP HESABI

Toplam Tahsis	=	49601.44		
Toplam İmar Ada Alanı	=	49601.44		
Toplam Ortak Katılım Alanı	=	0.00		
Toplam Düzenlemeye Giren (Dopal)	=	78706.65		
Toplam Düzenlemeye Giren (Dopalma)	=	0.00		
Toplam Kamulaştırılan Alan	=	0.00		
Toplam Yoldan İhdas Alanı	=	293.53		
Toplam Kadastro Parsel Alanı	=	192771.50		
Toplam Pay	=	192771.50		
Ortak Katılım Oranı	=	0.0000000		
Düzenleme Ortaklık Payı Oranı (DOPO)	=	0.3697935		
DOPO(OKO ile birlikte)	=	0.3697935		
Düzenleme Ortaklık Payı Hesabı				
Kamuya Ayrılan Alan	=	(79000.18- 49601.44)-293.53	=	29105.21
Düzenleme Ortaklık Payı	=	29105.21 / 78706.65	=	0.3697935

  
Ali TURKMEN  
İmar ve İstimlak  
Mühürü

  
Serdar GÜNÜ  
İmar ve İstimlak  
Mühürü

  
Hasan GÖMELERKÇİOĞLU  
İmarite Mürendisi

İLİ : İZMİR  
İLÇESİ : ALIĞA  
KÖYÜ/MAHALLESİ: AŞAĞIŞAKRAN  
T.C. ALIĞA BELEDİYE BELEDİYESİ 197 NOLUUYGULAMA SAHASI

## ÖZET CETVELİ

KADASTRO									İMAR	
Ada/Par	Alan	Kamu.	Y.Terk	D.Girmeyen	Dopal	Dopalma	Dop	İ.Tahsis	AdaNo	Alan
0/1	293.53	-	293.53	-	-	-	-	-0.00	2130	1345.68
2011/1	92325.53	-	-	86197.42	6128.11	-	2266.15	3861.96	2131	1668.54
2014/57	9367.03	-	-	1982.16	359.59	-	132.97	226.62	2132	1440.27
		-	-	2973.24	539.40	-	199.47	339.93	2133	5115.28
		-	-	2973.24	539.40	-	199.47	339.93	2134	7682.81
2014/61	1781.20	-	-	775.95	1005.25	-	371.73	633.52	2135	6596.23
2014/62	11649.57	-	-	-	5824.79	-	2153.97	3670.82	2136	5611.76
		-	-	-	5824.78	-	2153.97	3670.81	2137	3307.42
2014/63	10356.50	-	-	-	10356.50	-	3829.77	6526.73	2138	2060.86
2014/64	8727.88	-	-	-	8727.88	-	3227.51	5500.37	2139	405.32
2014/65	7307.37	-	-	-	7307.37	-	2702.22	4605.15	2140	3746.93
2014/66	7520.40	-	-	-	1410.08	-	521.44	888.64	2141	758.57
		-	-	-	1410.07	-	521.44	888.63	2142	209.10
		-	-	-	1410.07	-	521.44	888.63	2143	204.48
		-	-	-	1233.82	-	456.26	777.56	2144	5239.71
		-	-	-	1233.82	-	456.26	777.56	2145	704.03
		-	-	-	822.54	-	304.16	518.38	2146	1207.86
2014/67	503.94	-	-	-	503.94	-	186.35	317.59	2147	684.67
2014/68	985.11	-	-	-	985.11	-	364.29	620.82	2148	197.44
2014/69	1154.86	-	-	-	1154.86	-	427.06	727.80	2149	142.52
2014/70	722.92	-	-	-	722.92	-	267.33	455.59	2150	181.30
2014/71	481.27	-	-	-	481.27	-	177.97	303.30	2151	1090.66
2014/72	600.11	-	-	-	150.02	-	55.47	94.55		
		-	-	-	150.03	-	55.48	94.55		
		-	-	-	150.03	-	55.48	94.55		
		-	-	-	56.26	-	20.80	35.46		
		-	-	-	56.26	-	20.81	35.45		
		-	-	-	37.51	-	13.88	23.63		
2014/73	2415.33	-	-	-	2415.33	-	893.17	1522.16		
2014/74	3003.04	-	-	-	1501.52	-	555.25	946.27		
		-	-	-	1501.52	-	555.25	946.27		
2014/75	1993.96	-	-	-	1993.96	-	737.35	1256.61		
2014/76	2599.65	-	-	2298.73	300.92	-	111.28	189.64		
2014/78	3779.32	-	-	75.64	3703.68	-	1369.60	2334.08		
2014/79	617.46	-	-	-	617.46	-	228.33	389.13		
2014/80	681.02	-	-	-	681.02	-	251.84	429.18		
2014/81	1436.68	-	-	-	1436.68	-	531.27	905.41		
2014/82	517.94	-	-	-	517.94	-	191.53	326.41		
2014/83	463.48	-	-	-	463.48	-	171.39	292.09		
2014/84	9013.87	-	-	1227.80	462.30	-	170.95	291.35		
		-	-	306.95	115.58	-	42.74	72.84		
		-	-	920.85	346.73	-	128.22	218.51		
		-	-	2046.32	770.51	-	284.93	485.58		
		-	-	2046.32	770.51	-	284.93	485.58		
2014/85	3332.90	-	-	987.26	2345.64	-	867.40	1478.24		
2014/86	572.07	-	-	434.43	137.64	-	50.90	86.74		
2018/60	8567.56	-	-	2841.67	14.19	-	5.25	8.94		
		-	-	2841.67	14.18	-	5.24	8.94		
		-	-	2841.67	14.18	-	5.24	8.94		

## KADASTRO TOPLAMLARI

KADASTRO TOPLAMLARI									İMAR	
Toplam Pay	Toplam Alan	Top Kamu	Toplam Y.Terk	Toplam D.Girmeyen	Toplam Dopal	Top. Dopalma	Düz. Giren Dop	Toplam Tahsis	Toplam Alan	
192771.50	192771.50	0.00	293.53	113771.32	78706.65	-	29105.21	49601.44	49601.44	

Düzenleme Ortaklık Payı Hesabı  
Kamuya Ayrılan Alan= 78706.65 - 49601.44 = 29105.21  
Düzenleme Ortaklık Payı = 29105.21 / 78706.65 = 0.3697935

Hasan KEMAL KOCIOĞLU  
BŞİ

TINAZ TÜRKMEN  
Emek ve İnanç  
Müdür V

Beda GÜNEŞ  
Harita Teknikeri

İli : İZMİR  
 İlçesi : ALIĞA  
 Köyü/Mahallesi: AŞAĞIŞAKRAN  
 T.C. ALIĞA BELEDİYE BELEDİYESİ 197 NOLUUYGULAMA SAHASI

SAYFA NO:1

## ÖZET CETVELİ

KADASTRO									İMAR	
Ada/Par	Alan	Kamu.	Y.Terk	D.Girmeyen	Dopal	Dopalma	Dop	İ.Tahsis	AdaNo	Alan
0/1	293.53	-	293.53	-	-0.00	-	-0.00	-0.00	2130	1345.68
2011/1	92325.53	-	-	86197.42	6128.11	-	2266.15	3861.96	2131	1668.54
2014/57	9367.03	-	-	7928.64	1438.39	-	531.91	906.48	2132	1440.27
2014/61	1781.20	-	-	775.95	1005.25	-	371.73	633.52	2133	5115.28
2014/62	11649.57	-	-	-	11649.57	-	4307.94	7341.63	2134	7682.81
2014/63	10356.50	-	-	-	10356.50	-	3829.77	6526.73	2135	6596.23
2014/64	8727.88	-	-	-	8727.88	-	3227.51	5500.37	2136	5611.76
2014/65	7307.37	-	-	-	7307.37	-	2702.22	4605.15	2137	3307.42
2014/66	7520.40	-	-	-	7520.40	-	2781.00	4739.40	2138	2060.86
2014/67	503.94	-	-	-	503.94	-	186.35	317.59	2139	405.32
2014/68	985.11	-	-	-	985.11	-	364.29	620.82	2140	3746.93
2014/69	1154.86	-	-	-	1154.86	-	427.06	727.80	2141	758.57
2014/70	722.92	-	-	-	722.92	-	267.33	455.59	2142	209.10
2014/71	481.27	-	-	-	481.27	-	177.97	303.30	2143	204.48
2014/72	600.11	-	-	-	600.11	-	221.92	378.19	2144	5239.71
2014/73	2415.33	-	-	-	2415.33	-	893.17	1522.16	2145	704.03
2014/74	3003.04	-	-	-	3003.04	-	1110.50	1892.54	2146	1207.86
2014/75	1993.96	-	-	-	1993.96	-	737.35	1256.61	2147	684.67
2014/76	2599.65	-	-	2298.73	300.92	-	111.28	189.64	2148	197.44
2014/78	3779.32	-	-	75.64	3703.68	-	1369.60	2334.08	2149	142.52
2014/79	617.46	-	-	-	617.46	-	228.33	389.13	2150	181.30
2014/80	681.02	-	-	-	681.02	-	251.84	429.18	2151	1090.66
2014/81	1436.68	-	-	-	1436.68	-	531.27	905.41		
2014/82	517.94	-	-	-	517.94	-	191.53	326.41		
2014/83	463.48	-	-	-	463.48	-	171.39	292.09		
2014/84	9013.87	-	-	6548.24	2465.63	-	911.77	1553.86		
2014/85	3332.90	-	-	987.26	2345.64	-	867.40	1478.24		
2014/86	572.07	-	-	434.43	137.64	-	50.90	86.74		
2018/60	8567.56	-	-	8525.01	42.55	-	15.73	26.82		

## KADASTRO TOPLAMLARI

KADASTRO TOPLAMLARI									İMAR	
Toplam Pay	Toplam Alan	Top Kamu	Toplam Y.Terk	Toplam D.Girmeyen	Toplam Dopal	Top. Düz. Dopalma	Giren Dop	Toplam Tahsis	Toplam Alan	
192771.50	192771.50	0.00	293.53	113771.32	78706.65	-	29105.21	49601.44	49601.44	

T. TÜRKMEN  
 Emniyet İstimbak  
 Şefi

Sevket ÖZÜ  
 Harita Mühendisi

Hasan ÇEMLEKÇİOĞLU  
 Harita Mühendisi



İLİ :İZMİR  
İLÇESİ :ALİAĞA  
KÖY/MAH. :AŞAĞIŞAKRAN  
T.C. ALİAĞA BELEDİYE BELEDİYESİ

SAYFA NO:1

197 NOLUUYGULAMA SAHASI

## ÖZET CETVELİ

## KADASTRO

Ada/Par	Alan	EskiDop	Kamu.	Bağış.	D.Girmeyen	Dopal	Dopalma	Dop	İ.Tahsis
0/1	293.53	-	-	293.53	-	-	-	-	-0.00
2011/1	92325.53	-	-	-	86197.42	6128.11	-	2266.15	3861.96
2014/57	9367.03	-	-	-	1982.16	359.59	-	132.97	226.62
2014/57	9367.03	-	-	-	2973.24	539.40	-	199.47	339.93
2014/57	9367.03	-	-	-	2973.24	539.40	-	199.47	339.93
2014/61	1781.20	-	-	-	775.95	1005.25	-	371.73	633.52
2014/62	11649.57	-	-	-	-	5824.79	-	2153.97	3670.82
2014/62	11649.57	-	-	-	-	5824.78	-	2153.97	3670.81
2014/63	10356.50	-	-	-	-	10356.50	-	3829.77	6526.73
2014/64	8727.88	-	-	-	-	8727.88	-	3227.51	5500.37
2014/65	7307.37	-	-	-	-	7307.37	-	2702.22	4605.15
2014/66	7520.40	-	-	-	-	1410.08	-	521.44	888.64
2014/66	7520.40	-	-	-	-	1410.07	-	521.44	888.63
2014/66	7520.40	-	-	-	-	1410.07	-	521.44	888.63
2014/66	7520.40	-	-	-	-	1233.82	-	456.26	777.56
2014/66	7520.40	-	-	-	-	1233.82	-	456.26	777.56
2014/66	7520.40	-	-	-	-	822.54	-	304.16	518.38
2014/67	503.94	-	-	-	-	503.94	-	186.35	317.59
2014/68	985.11	-	-	-	-	985.11	-	364.29	620.82
2014/69	1154.86	-	-	-	-	1154.86	-	427.06	727.80
2014/70	722.92	-	-	-	-	722.92	-	267.33	455.59
2014/71	481.27	-	-	-	-	481.27	-	177.97	303.30
2014/72	600.11	-	-	-	-	150.02	-	55.47	94.55
2014/72	600.11	-	-	-	-	150.03	-	55.48	94.55
2014/72	600.11	-	-	-	-	150.03	-	55.48	94.55
2014/72	600.11	-	-	-	-	56.26	-	20.80	35.46
2014/72	600.11	-	-	-	-	56.26	-	20.81	35.45
2014/72	600.11	-	-	-	-	37.51	-	13.88	23.63
2014/73	2415.33	-	-	-	-	2415.33	-	893.17	1522.16
2014/74	3003.04	-	-	-	-	1501.52	-	555.25	946.27
2014/74	3003.04	-	-	-	-	1501.52	-	555.25	946.27
2014/75	1993.96	-	-	-	-	1993.96	-	737.35	1256.61
2014/76	2599.65	-	-	-	2298.73	300.92	-	111.28	189.64
2014/78	3779.32	-	-	-	75.64	3703.68	-	1369.60	2334.08
2014/79	617.46	-	-	-	-	617.46	-	228.33	389.13
2014/80	681.02	-	-	-	-	681.02	-	251.84	429.18
2014/81	1436.68	-	-	-	-	1436.68	-	531.27	905.41
2014/82	517.94	-	-	-	-	517.94	-	191.53	326.41
2014/83	463.48	-	-	-	-	463.48	-	171.39	292.09
2014/84	9013.87	-	-	-	1227.80	462.30	-	170.95	291.35
2014/84	9013.87	-	-	-	306.95	115.58	-	42.74	72.84
2014/84	9013.87	-	-	-	920.85	346.73	-	128.22	218.51
2014/84	9013.87	-	-	-	2046.32	770.51	-	284.93	485.58
2014/84	9013.87	-	-	-	2046.32	770.51	-	284.93	485.58
2014/85	3332.90	-	-	-	987.26	2345.64	-	867.40	1478.24
2014/86	572.07	-	-	-	434.43	137.64	-	50.90	86.74
2018/60	8567.56	-	-	-	2841.67	14.19	-	5.25	8.94
2018/60	8567.56	-	-	-	2841.67	14.18	-	5.24	8.94
2018/60	8567.56	-	-	-	2841.67	14.18	-	5.24	8.94

Timur KEMEN  
Emlak İşletme  
Müdürü

İNANÇ KÖKÇÜOĞLU  
Harita Mühendisi

Seda SÜLÜ  
Harita Mühendisi

TOPLAMALAN : 192771.50 TOPLAMPAY : 192771.50 TOPLAMKAMULAŞTIRMA : 0.00 TOP. DÜZENLE. GİRMEYEN: 113771.32 TOP. DÜZENLEMİYEN: 78706.65		MAL SAHİPLERİ ARAŞTIRMA VE ÖZET FORMU ( KADASTROPARSELİNE SIRALI )						SAYFA NO:1 TOPLAMADA ALANI : 49601.44 O.KATILIM ORANI : 0.0000000 D.O.PAYI ORANI : 0.3697935			
K A D A S T R O						İ M A R					
SNo	Pafta	Ada/Par	Alan/Pay	Hisse	Malik/Baba Adı	Kamu	Dop/İTh	Ada/Par	Alan	Hisse	Pay
29		0/1	293.53 293.53	TAM	ALİAĞA BELEDİYESİ YOLDANHDAS	-		*****	DAĞ.	GİRMEDİ	*****
1	K18A-11-B-	2011/1	92325.53 92325.53	TAM	MALİYE HAZİNESİ	-	2266.15 3861.96	2135/11 2136/11 2137/3 2137/4 2138/1 2147/1	441.16 489.25 810.11 817.01 2060.86 684.67	21860/44116 43086/48925 50681/81011 43882/81701 TAM 20601/68467	218.60 430.86 506.81 438.82 2060.86 206.01
2	K18A-12-A-	2014/67	9367.03 2341.75	1 4	ŞERİFE ÖZYİĞİT HASAN	-	132.97 226.62	2133/4 2133/5 2133/6	414.23 376.47 408.12	3047/41423 9412/37647 10203/40812	30.47 94.12 102.03
30	K18A-12-A-	2014/57	9367.03 3512.64	3 8	UFUK ÖZYİĞİT HÜSEYİN	-	199.47 339.93	2133/4 2133/5 2133/6	414.23 376.47 408.12	4571/41423 14118/37647 15304/40812	45.71 141.18 153.04
31	K18A-12-A-	2014/57	9367.03 3512.64	3 8	SÜLEYMAN ÖZYİĞİT HÜSEYİN	-	199.47 339.93	2133/4 2133/5 2133/6	414.23 376.47 408.12	4571/41423 14117/37647 15305/40812	45.71 141.17 153.05
3	K18A-12-A-	2014/61	1781.20 1781.20	TAM	HASANLUDAĞ HANNAN	-	371.73 633.52	2134/8	633.52	TAM	633.52
4	K18A-12-A-	2014/62	11649.57 5824.79	1 2	ŞERİFE ÖZYİĞİT HASAN	-	2153.97 3670.82	2133/4 2134/1 2134/2 2134/3 2134/4 2134/5 2134/6 2134/7 2134/9 2134/10 2134/11 2134/12 2134/13 2134/14 2134/15 2134/16 2134/17 2134/18	414.23 379.54 379.00 342.09 325.58 560.67 549.96 539.24 359.51 350.00 350.00 350.00 350.00 663.83 574.10 368.29 293.80 313.68	14617/41423 18977/37954 18950/37900 17104/34209 16279/32558 28034/56067 27498/54996 26962/53924 17975/35951 17500/35000 17500/35000 17500/35000 33192/66383 28705/57410 18415/36829 14690/29380 15684/31368	146.17 189.77 189.50 171.04 162.79 280.34 274.98 269.62 179.75 175.00 175.00 175.00 331.92 287.05 184.15 146.90 156.84
32	K18A-12-A-	2014/62	11649.57 5824.78	1 2	SAYIKE KÜÇÜKBAŞ HASAN	-	2153.97 3670.81	2133/4 2134/1 2134/2 2134/3 2134/4 2134/5 2134/6 2134/7 2134/9 2134/10 2134/11 2134/12 2134/13 2134/14 2134/15 2134/16 2134/17 2134/18	414.23 379.54 379.00 342.09 325.58 560.67 549.96 539.24 359.51 350.00 350.00 350.00 350.00 663.83 574.10 368.29 293.80 313.68	14617/41423 18977/37954 18950/37900 17105/34209 16279/32558 28033/56067 27498/54996 26962/53924 17976/35951 17500/35000 17500/35000 17500/35000 33191/66383 28705/57410 18414/36829 14690/29380 15684/31368	146.17 189.77 189.50 171.05 162.79 280.33 274.98 269.62 179.76 175.00 175.00 175.00 331.91 287.05 184.14 146.90 156.84
5	K18A-12-A-	2014/63	10356.50 10356.50	TAM	YAŞAR ŞAKRANLI MEHMET	-	3829.77 6526.73	2132/1 2133/3 2133/7	1440.27 366.23 437.03	8794/144027 TAM TAM	87.94 366.23 437.03

Hasan BOMLUKÇIOĞLU  
Mühendisi

Timur TÜRKMEN  
Emlak ve İmarat  
Müdür V

Seda BOMLUKÇIOĞLU  
Mühendisi

TOPLAMALAN : 192771.50		MAL SAHİPLERİ ARAŞTIRMA						SAYFA NO:2			
TOPLAMPAY : 192771.50		VE						TOPLAMADA ALANI : 49601.44			
TOPLAMKAMULAŞTIRMA : 0.00		ÖZET FORMU						O.KATILIM ORANI : 0.0000000			
TOP. DÜZENLE GİRMEYEN: 113771.32		( KADASTROPARSELİNE SIRALI )						D.O.PAYI ORANI : 0.3697935			
TOP. DÜZENLEMİYEN: 78706.65											
K A D A S T R O								İ M A R			
SNo	Pafta	Ada/Par	Alan/Pay	Hisse	Malik/Baba Adı	Kamu	Dop/Th	Ada/Par	Alan	Hisse	Pay
								2133/8	343.37	TAM	343.37
								2133/9	372.91	TAM	372.91
								2133/10	331.16	TAM	331.16
								2142/1	209.10	TAM	209.10
								2144/2	906.71	TAM	906.71
								2144/3	852.31	TAM	852.31
								2144/4	883.97	TAM	883.97
								2144/5	852.02	TAM	852.02
								2144/6	883.98	TAM	883.98
6	K18A-12-A-	2014/64	8727.88 8727.88	TAM	ERDİNÇERDUR SÜLEYMAN	-	3227.51 5500.37	2135/1	387.33	TAM	387.33
								2135/2	444.33	TAM	444.33
								2135/3	452.40	TAM	452.40
								2135/4	460.47	TAM	460.47
								2135/5	468.54	TAM	468.54
								2135/6	407.36	TAM	407.36
								2135/16	320.76	TAM	320.76
								2140/1	1800.61	TAM	1800.61
								2141/1	758.57	TAM	758.57
7	K18A-12-A-	2014/65	7307.37 7307.37	TAM	EMREERDUR HÜSEYİN	-	2702.22 4605.15	2135/10	441.16	TAM	441.16
								2135/11	441.16	22256/44116	222.56
								2135/12	441.16	TAM	441.16
								2135/13	441.16	TAM	441.16
								2135/14	354.14	TAM	354.14
								2135/15	353.33	TAM	353.33
								2139/1	405.32	TAM	405.32
								2140/2	1946.32	TAM	1946.32
8	K18A-12-A-	2014/66	7520.40 1410.08	3 16	SADRETTİNERDUR MEHMET	-	521.44 888.64	2136/1	353.67	6632/35367	66.32
								2136/2	405.74	7607/40574	76.07
								2136/3	406.94	7630/40694	76.30
								2136/4	408.18	7653/40818	76.53
								2136/5	427.59	8017/42759	80.17
								2136/6	376.37	7057/37637	70.57
								2136/7	359.97	6750/35997	67.50
								2136/13	320.64	6012/32064	60.12
								2137/1	870.41	16320/87041	163.20
								2137/2	809.89	15186/80989	151.86
33	K18A-12-A-	2014/66	7520.40 1410.07	3 16	SEVİM YAVAŞER MEHMET	-	521.44 888.63	2136/1	353.67	6632/35367	66.32
								2136/2	405.74	7607/40574	76.07
								2136/3	406.94	7631/40694	76.31
								2136/4	408.18	7653/40818	76.53
								2136/5	427.59	8018/42759	80.18
								2136/6	376.37	7056/37637	70.56
								2136/7	359.97	6749/35997	67.49
								2136/13	320.64	6011/32064	60.11
								2137/1	870.41	16321/87041	163.21
								2137/2	809.89	15185/80989	151.85
34	K18A-12-A-	2014/66	7520.40 1410.07	3 16	ALİ ERDUR MEHMET	-	521.44 888.63	2136/1	353.67	6631/35367	66.31
								2136/2	405.74	7608/40574	76.08
								2136/3	406.94	7630/40694	76.30
								2136/4	408.18	7653/40818	76.53
								2136/5	427.59	8017/42759	80.17
								2136/6	376.37	7057/37637	70.57
								2136/7	359.97	6749/35997	67.49
								2136/13	320.64	6012/32064	60.12
								2137/1	870.41	16320/87041	163.20
								2137/2	809.89	15186/80989	151.86
35	K18A-12-A-	2014/66	7520.40 1233.82	21 128	MEHMET ERDUR SAMI	-	456.26 777.56	2136/1	353.67	5802/35367	58.02
								2136/2	405.74	6657/40574	66.57
								2136/3	406.94	6676/40694	66.76
								2136/4	408.18	6697/40818	66.97

Hasan ÇOŞKUNOĞLU  
Mühendis

Tinaz ÇARKMEN  
Emel ve İnceleme  
Mühür V

Seda ÇÜLÜ  
Mühür



TOPLAMALAN : 192771.50		MAL SAHİPLERİ ARAŞTIRMA						SAYFA NO:3			
TOPLAMPAY : 192771.50		VE						TOPLAMADA ALANI : 49601.44			
TOPLAMKAMULAŞTIRMA : 0.00		ÖZET FORMU						O.KATILIM ORANI : 0.0000000			
TOP. DÜZENLE GİRMEYEN: 113771.32		( KADASTROPARSELİNE SIRALI )						D.O.PAYI ORANI : 0.3697935			
TOP. DÜZENLEMEYBİREN: 78706.65											
K A D A S T R O								I M A R			
SNo	Pafta	Ada/Par	Alan/Pay	Hisse	Malik/Baba Adı	Kamu	Dop/İTh	Ada/Par	Alan	Hisse	Pay
								2136/5	427.59	7015/42759	70.15
								2136/6	376.37	6175/37637	61.75
								2136/7	359.97	5906/35997	59.06
								2136/13	320.64	5261/32064	52.61
								2137/1	870.41	14280/87041	142.80
								2137/2	809.89	13287/80989	132.87
36	K18A-12-A-	2014/66	7520.40 1233.82	21 128	HÜLYA TUNA SAMİ	-	456.26 777.56	2136/1	353.67	5802/35367	58.02
								2136/2	405.74	6657/40574	66.57
								2136/3	406.94	6676/40694	66.76
								2136/4	408.18	6697/40818	66.97
								2136/5	427.59	7015/42759	70.15
								2136/6	376.37	6175/37637	61.75
								2136/7	359.97	5906/35997	59.06
								2136/13	320.64	5261/32064	52.61
								2137/1	870.41	14280/87041	142.80
								2137/2	809.89	13287/80989	132.87
37	K18A-12-A-	2014/66	7520.40 822.54	7 64	BİNAY ERDUR MUSTAFA	-	304.16 518.38	2136/1	353.67	3868/35367	38.68
								2136/2	405.74	4438/40574	44.38
								2136/3	406.94	4451/40694	44.51
								2136/4	408.18	4465/40818	44.65
								2136/5	427.59	4677/42759	46.77
								2136/6	376.37	4117/37637	41.17
								2136/7	359.97	3937/35997	39.37
								2136/13	320.64	3507/32064	35.07
								2137/1	870.41	9520/87041	95.20
								2137/2	809.89	8858/80989	88.58
9	K18A-12-A-	2014/67	503.94 503.94	TAM	MALİYE HAZİNESİ	-	186.35 317.59	2136/10	492.73	25920/49273	259.20
								2136/11	489.25	5839/48925	58.39
10	K18A-12-A-	2014/68	985.11 985.11	TAM	ALİAĞA BELEDİYESİ	-	364.29 620.82	2136/8	620.82	TAM	620.82
11	K18A-12-A-	2014/69	1154.86 1154.86	TAM	MALİYE HAZİNESİ	-	427.06 727.80	2136/9	494.27	TAM	494.27
								2136/10	492.73	23353/49273	233.53
12	K18A-12-A-	2014/70	722.92 722.92	TAM	NADİR GEZER ARAFAT	-	267.33 455.59	2136/12	455.59	TAM	455.59
13	K18A-12-A-	2014/71	481.27 481.27	TAM	AYŞE BARMAKSIZ AHMET	-	177.97 303.30	2137/3	810.11	30330/81011	303.30
14	K18A-12-A-	2014/72	600.11 150.02	1 4	SADRETTİNERDUR MEHMET	-	55.47 94.55	2137/4	817.01	9455/81701	94.55
38	K18A-12-A-	2014/72	600.11 150.03	1 4	SEVİM YAVAŞER MEHMET	-	55.48 94.55	2137/4	817.01	9455/81701	94.55
39	K18A-12-A-	2014/72	600.11 150.03	1 4	ALİ ERDUR MEHMET	-	55.48 94.55	2137/4	817.01	9455/81701	94.55
40	K18A-12-A-	2014/72	600.11 56.26	3 32	MEHMEERDUR SAMİ	-	20.80 35.46	2137/4	817.01	3546/81701	35.46
41	K18A-12-A-	2014/72	600.11 56.26	3 32	HÜLYA TUNA SAMİ	-	20.81 35.45	2137/4	817.01	3545/81701	35.45
42	K18A-12-A-	2014/72	600.11 37.51	1 16	BİNAY ERDUR MUSTAFA	-	13.88 23.63	2137/4	817.01	2363/81701	23.63
15	K18A-12-A-	2014/73	2415.33 2415.33	TAM	HALİME YAŞA MAHMUT	-	893.17 1522.16	2143/1	204.48	TAM	204.48
								2144/1	860.72	TAM	860.72
								2145/1	704.03	45696/70403	456.96

Timur TUNMEN  
Emlak ve İstimlak  
Müdürü

Hasan ÇOMAKÇIOĞLU  
Harita Mühendisi

Seda ÇOMAKÇIOĞLU  
Harita Mühendisi

TOPLAMALAN : 192771.50		MAL SAHİPLERİ ARAŞTIRMA VE ÖZET FORMU						SAYFA NO:4			
TOPLAMPAY : 192771.50		( KADASTROPARSELİNESIRALI )						TOPLAMADA ALANI : 49601.44			
TOPLAMKAMULAŞTIRMA : 0.00								O.KATILIM ORANI : 0.0000000			
TOP. DÜZENLE GİRMEYEN: 113771.32								D.O.PAYI ORANI : 0.3697935			
TOP. DÜZENLEMEYBİREN: 78706.65											
K A D A S T R O								I M A R			
SNo	Pafta	Ada/Par	Alan/Pay	Hisse	Malik/Baba Adı	Kamu	Dop/Th	Ada/Par	Alan	Hisse	Pay
16	K18A-12-A-	2014/74	3003.04 1501.52	1 2	MERYEMAROL MUSTAFA	-	555.25 946.27	2132/1 2133/11 2133/12 2133/13	1440.27 360.70 436.41 452.42	32151/144027 18035/36070 21820/43641 22621/45242	321.51 180.35 218.20 226.21
43	K18A-12-A-	2014/74	3003.04 1501.52	1 2	MEHME'EMİN ÜRKÜT MUSTAFA	-	555.25 946.27	2132/1 2133/11 2133/12 2133/13	1440.27 360.70 436.41 452.42	32150/144027 18035/36070 21821/43641 22621/45242	321.50 180.35 218.21 226.21
17	K18A-12-A-	2014/75	1993.96 1993.96	TAM	VELİ DÜLGER MUSTAFA	-	737.35 1256.61	2132/1 2133/1 2133/2 2135/7	1440.27 412.25 403.98 429.46	1092/144027 TAM TAM TAM	10.92 412.25 403.98 429.46
18	K18A-12-A-	2014/76	2599.65 2599.65	TAM	SÜLEYMANERGÜL MUSTAFA	-	111.28 189.64	2132/1	1440.27	18964/144027	189.64
19	K18A-12-A-	2014/78	3779.32 3779.32	TAM	MUSTAFAGÖRCAN HASAN	-	1369.60 2334.08	2131/2 2131/3 2132/1 2135/8 2135/9 2146/3 2147/1	340.48 340.48 1440.27 373.20 380.27 489.42 684.87	TAM TAM 12326/144027 TAM TAM TAM 28697/68467	340.48 340.48 123.26 373.20 380.27 489.42 286.97
20	K18A-12-A-	2014/79	617.46 617.46	TAM	AYFER ÇEPNİ TEMEL	-	228.33 389.13	2147/1 2148/1	684.67 197.44	19169/68467 TAM	191.69 197.44
21	K18A-12-A-	2014/80	681.02 681.02	TAM	AYŞE USLU ABDURRAHMAN	-	251.84 429.18	2145/1 2146/2	704.03 362.14	6704/70403 TAM	67.04 362.14
22	K18A-12-A-	2014/81	1436.68 1436.68	TAM	İSMAIL SABİT MEHMET	-	531.27 905.41	2131/4 2145/1 2146/1	369.08 704.03 356.30	TAM 18003/70403 TAM	369.08 180.03 356.30
23	K18A-11-B-	2014/82	517.94 517.94	TAM	ZÜLFİYE ACAR SEFER	-	191.53 326.41	2131/1	618.50	32641/61850	326.41
24	K18A-11-B-	2014/83	463.48 463.48	TAM	OSMANERSEN İLHAN	-	171.39 292.09	2131/1	618.50	29209/61850	292.09
25	K18A-11-B-	2014/84	9013.87 1690.10	3 16	MAHMUT YAŞA YAŞAR	-	170.95 291.35	2130/2 2132/1 2149/1 2151/2	672.84 1440.27 142.52 466.56	12616/67284 5099/144027 2672/14252 8748/46656	126.16 50.99 26.72 87.48
44	K18A-11-B-	2014/84	9013.87 422.53	3 64	ARİFE YAŞA MUHİTTİN	-	42.74 72.84	2130/2 2132/1 2149/1 2151/2	672.84 1440.27 142.52 466.56	3154/67284 1275/144027 668/14252 2187/46656	31.54 12.75 6.68 21.87
45	K18A-11-B-	2014/84	9013.87 1267.58	9 64	FİKRİ YAŞA İBRAHİM	-	128.22 218.51	2130/2 2132/1 2149/1 2151/2	672.84 1440.27 142.52 466.56	9462/67284 3824/144027 2004/14252 6561/46656	94.62 38.24 20.04 65.61
46	K18A-11-B-	2014/84	9013.87 2816.83	5 16	HALİM YAŞA YAŞAR	-	284.93 485.58	2130/2 2132/1 2149/1 2151/2	672.84 1440.27 142.52 466.56	21026/67284 8498/144027 4454/14252 14580/46656	210.26 84.98 44.54 145.80
47	K18A-11-B-	2014/84	9013.87 2816.83	5 16	NİMET EVREN YAŞAR	-	284.93 485.58	2130/2 2132/1 2149/1 2151/2	672.84 1440.27 142.52 466.56	21026/67284 8498/144027 4454/14252 14580/46656	210.26 84.98 44.54 145.80

Hasan Cömertcioğlu  
Harita Mühendisi

Timur TANKİMEN  
Emlak ve İstimlak  
Mühendisi

Seda Çiğdem  
Harita Mühendisi

TOPLAMALAN : 192771.50		MAL SAHİPLERİ ARAŞTIRMA						SAYFA NO:5			
TOPLANPAY : 192771.50		VE						TOPLAMADA ALANI : 49601.44			
TOPLAMKAMULAŞTIRMA : 0.00		ÖZET FORMU						O.KATILIM ORANI : 0.0000000			
TOP. DÜZENLE. GİRMEYEN:113771.32		( KADASTROPARSELİNE SIRALI )						D.O.PAYI ORANI : 0.3697935			
TOP. DÜZENLEMEYİREN: 78706.65											
K A D A S T R O								İ M A R			
SNo	Pafta	Ada/Par	Alan/Pay	Hisse	Malik/Baba Adı	Kamu	Dop/İTh	Ada/Par	Alan	Hisse	Pay
26	K18A-11-B-	2014/85	3332.90 3332.90	TAM	SÜLEYMANMUTLU MEHMET	-	867.40 1478.24	2130/1 2150/1 2151/1	672.84 181.30 624.10	TAM TAM TAM	672.84 181.30 624.10
27	K18A-11-B-	2014/86	572.07 572.07	TAM	ZELİHA ÖZLÜ MEHMET	-	50.90 86.74	2132/1	1440.27	8674/144027	86.74
28	K18A-11-B-	2018/60	8567.56 2855.86	1 3	SAYIM YILDIRIM ŞÜKRÜ	-	5.25 8.94	2132/1	1440.27	894/144027	8.94
48	K18A-11-B-	2018/60	8567.56 2855.85	1 3	MEHMETYILDIRIM ŞÜKRÜ	-	5.24 8.94	2132/1	1440.27	894/144027	8.94
49	K18A-11-B-	2018/60	8567.56 2855.85	1 3	AHMETYILDIRIM ŞÜKRÜ	-	5.24 8.94	2132/1	1440.27	894/144027	8.94

  
Timur YILKIMEN  
Emlak ve İmar Mühendisi

  
Sedat YILKIMEN  
Harita Mühendisi

  
Hasan GÜNEKÇİOĞLU  
Harita Mühendisi





T. C. ALIĞA BELEDİYE BELEDİYESİ		197 DÜZENLEMEBAHASI		SAYFA NO: 2	
2131 NUMARALIADA DAĞITIM CETVELİ					
KADS. ADA	2014	2014	2014	2014	
KADS. PAR	78	81	82	83	
İ.Parseli					ALAN
1			326.41	292.09	618.50
2	340.48				340.48
3	340.48				340.48
4		369.08			369.08
ALAN	680.96	369.08	326.41	292.09	1668.54
DiğADALAR	1653.12	536.33			2189.45
İ.TAHSİS	2334.08	905.41	326.41	292.09	3857.99
KAMULAŞ.	-	-	-	-	
DOP	1369.60	531.27	191.53	171.39	2263.79
DGİREN	3703.68	1436.68	517.94	463.48	6121.78
DGİRMEYEN	75.64	-	-	-	75.64
TAPUALAN	3779.32	1436.68	517.94	463.48	6197.42
Cetveli Tazim Eden		Cetveli Kontrol Eden		Cetveli Tasdik Eden	
İsim	Tarih	İmza	İsim	Tarih	İmza
İmar Tatbikat Planı		Parselasyon Haritasının Tasdiki		İlanın Neşri	
Bel. Mec. Bakanlık		Belediye Encümeni		Gazetesi Gazetesi	
Tarih		Tarih		Asılması İndirilmesi	
Sayı		Sayı		Sayı	

T.C.  
İZMİR BÜYÜKŞEHİR BELEDİYESİ  
İMAR UYGULAMA Z. ŞB. MD.

Mehmet Baran ÖZ  
Harita Mühendisi

Hasan ÇAMLEKÇİOĞLU  
Harita Mühendisi

Timur TÜRKMEN  
Emel Mülkiyet İstimak  
Müdürü

Sedat GÜNLÜ  
Harita Mühendisi

T. C. ALIĞA BELEDİYE BELEDİYESİ		197 DÜZENLEMSHAHASI							SAYFA NO: 3	
2132 NUMARALIADA DAĞITIM CETVELİ										
KADS. ADA	2014	2014	2014	2014	2014	2014	2014	2018		
KADS. PAR	63	74	75	76	78	84	86	60		
İ.Parseli										ALAN
1	87.94	643.01	10.92	189.64	123.26	271.94	86.74	26.82		1440.27
ALAN	87.94	643.01	10.92	189.64	123.26	271.94	86.74	26.82		1440.27
DiğADALAR	6438.79	1249.53	1245.69		2210.82	1281.92				12426.75
İ.TAHSİS	6526.73	1892.54	1256.61	189.64	2334.08	1553.86	86.74	26.82		13867.02
KAMULAŞ.	-	-	-	-	-	-	-	-		
DOP	3829.77	1110.50	737.35	111.28	1369.60	911.77	50.90	15.73		8136.91
DGİREN	10356.50	3003.04	1993.96	300.92	3703.68	2465.63	137.64	42.55		22003.92
DGİRMEYEN	-	-	-	2298.73	75.64	6548.24	434.43	8525.01		17882.05
TAPUALANI	10356.50	3003.04	1993.96	2599.65	3779.32	9013.87	572.07	8567.56		39885.97
Cetveli Tazim Eden			Cetveli Kontrol Eden			Cetveli Tasdik Eden				
İsim	Tarih	İmza	İsim	Tarih	İmza	İsim	Tarih	İmza		
	İmar Tatbikat Tasdiki	Planı	Parselasyon Haritasının Tasdiki	İlanın Neşri		İlanın Tahtaya				
	Bel. Mec.	Bakanlık	Belediye Encümeni	Gazetesi	Gazetesi	Asılması	İndirilmesi			
Tarih										
Sayı										

T.C.  
İZMİR BÜYÜKŞEHİR BELEDİYESİ  
İMAR UYGULAMA Ş.B. MD.

Mehmet Baran ÖZ  
Harita Mühendisi

Hasan ÇOMLEKÇİOĞLU  
Harita Mühendisi

Timur ÖRKMEN  
Emlak ve İmar Müdürü V

Sedat GÜNGÖR  
Harita Mühendisi

T. C		ALIAĞA BELEDİYE BELEDİYESİ		197 DÜZENLEMEBAHASI		SAYFA NO: 4	
2133 NUMARALIADA DAĞITIM CETVELİ							
KADS. ADA	2014	2014	2014	2014	2014		
KADS. PAR	57	62	63	74	75		
İ.Parseli							ALAN
1					412.25		412.25
2					403.98		403.98
3			366.23				366.23
4	121.89	292.34					414.23
5	376.47						376.47
6	408.12						408.12
7			437.03				437.03
8			343.37				343.37
9			372.91				372.91
10			331.16				331.16
11				360.70			360.70
12				436.41			436.41
13				452.42			452.42
ALAN	906.48	292.34	1850.70	1249.53	816.23		5115.28
DiğADALAR		7049.29	4676.03	643.01	440.38		12808.71
İ.TAHSİS	906.48	7341.63	6526.73	1892.54	1256.61		17923.99
KAMULAŞ.	-	-	-	-	-		
DOP	531.91	4307.94	3829.77	1110.50	737.35		10517.47
DGİREN	1438.39	11649.57	10356.50	3003.04	1993.96		28441.46
DGİRMEYEN	7928.64	-	-	-	-		7928.64
TAPUALANI	9367.03	11649.57	10356.50	3003.04	1993.96		36370.10
Cetveli		Tanzim Eden		Cetveli Kontrol Eden		Cetveli Tasdik Eden	
İsim	Tarih	İmza	İsim	Tarih	İmza	İsim	Tarih
İmar Tatbikat Planı Tasdiki		Parselasyon Haritasının Tasdiki		İlanın Neşri		İlanın Tahtaya	
Bel. Mec.	Bakanlık	Belediye Encümeni	Gazetesi	Gazetesi	Asılması	İndirilmesi	
Tarih							
Sayı							

T.C.  
İZMİR BÜYÜKŞEHİR BELEDİYESİ  
İMAR UYGULAMA Şİ. MD.

Mehmet Başarın  
Harita Mühendisi

Hasan GÖZBEKÇİOĞLU  
Harita Mühendisi

TİMUR TÜRKMEN  
Emlak ve İstimlak  
Müdürü V.

Sevgi GÜNLÜ  
Harita



T. C		ALIAĞA BELEDİYE BELEDİYESİ		197 DÜZENLEMESAHASI		SAYFA NO: 5	
2134 NUMARALIADA DAĞITIM CETVELİ							
KADS. ADA	2014	2014					
KADS. PAR	61	62					
İ.Parseli							ALAN
1		379.54					379.54
2		379.00					379.00
3		342.09					342.09
4		325.58					325.58
5		560.67					560.67
6		549.96					549.96
7		539.24					539.24
8	633.52						633.52
9		359.51					359.51
10		350.00					350.00
11		350.00					350.00
12		350.00					350.00
13		350.00					350.00
14		663.83					663.83
15		574.10					574.10
16		368.29					368.29
17		293.80					293.80
18		313.68					313.68
ALAN	633.52	7049.29					7682.81
DiğADALAR		292.34					292.34
İ.TAHSİS	633.52	7341.63					7975.15
KAMULAŞ.	-	-					
DOP	371.73	4307.94					4679.67
DGİREN	1005.25	11649.57					12654.82
DGİRMEYEN	775.95	-					775.95
TAPUALANI	1781.20	11649.57					13430.77
Cetveli		Tanzim Eden		Cetveli Kontrol Eden		Cetveli Tasdik Eden	
İsim	Tarih	İmza	İsim	Tarih	İmza	İsim	Tarih
İmar Tatbikat Planı Tasdiki		Parselasyon Haritasının Tasdiki		İlanın Neşri		İlanın Tahtaya	
Bel. Mec.	Bakanlık	Belediye Encümeni	Gazetesi	Gazetesi	Asılması	İndirilmesi	
Tarih							
Sayı							

T.C.  
İZMİR BÜYÜKŞEHİR BELEDİYESİ  
İMAR UYGULAMA 2 Ş.B. MD.

Mehmet Baran ÖZ  
Harita Mühendisi

Hasan ÇOLAKÇI OĞLU  
Harita Mühendisi

Timur ÇAKMEN  
Emlak İşletmeni  
Mühür

Seda ÇAKMEN  
Harita Teknikeri







T. C. ALIĞA BELEDİYE BELEDİYESİ		197 DÜZENLEMİBAHASI		SAYFA NO: 8				
2137 NUMARALIADA DAĞITIM CETVELİ								
KADS. ADA	2011	2014	2014	2014				
KADS. PAR	1	66	71	72				
İ.Parseli					ALAN			
1		870.41			870.41			
2		809.89			809.89			
3	506.81		303.30		810.11			
4	438.82			378.19	817.01			
ALAN	945.63	1680.30	303.30	378.19	3307.42			
DiğADALAR	2916.33	3059.10			5975.43			
İ.TAHSİS	3861.96	4739.40	303.30	378.19	9282.85			
KAMULAŞ.	-	-	-	-				
DOP	2266.14	2781.00	177.97	221.92	5447.02			
DGİREN	6128.11	7520.40	481.27	600.11	14729.89			
DGİRMEYEN	86197.42	-	-	-	86197.42			
TAPUALANI	92325.53	7520.40	481.27	600.11	100927.31			
Cetveli Tazim Eden		Cetveli Kontrol Eden			Cetveli Tasdik Eden			
İsim	Tarih	İmza	İsim	Tarih	İmza	İsim	Tarih	İmza
	İmar Tatbikat Tasdiki	Planı	Parselasyon Haritasının Tasdiki	İlanın Neşri		İlanın Tahtaya		
	Bel. Mec.	Bakanlık	Belediye Encümeni	Gazetesi	Gazetesi	Asılması	İndirilmesi	
Tarih								
Sayı								

T.C.  
İZMİR BÜYÜKŞEHİR BELEDİYESİ  
İMAR UYGULAMA 2. Ş. MD.

Mehmet Baran ÖZ  
Harita Mühendisi

Hasan SOMERKÖKÇÜ  
Harita Mühendisi

Hasan SOMERKÖKÇÜ  
Harita Mühendisi

Hasan SOMERKÖKÇÜ  
Harita Mühendisi







T. C. ALIĞA BELEDİYE BELEDİYESİ		197 DÜZENLEMİSAHASI		SAYFA NO: 11	
2140 NUMARALIADA DAĞITIM CETVELİ					
KADS. ADA	2014	2014			
KADS. PAR	64	65			
İ.Parseli					ALAN
1	1800.61				1800.61
2		1946.32			1946.32
ALAN	1800.61	1946.32			3746.93
DiğADALAR	3699.76	2658.83			6358.59
İ.TAHSİS	5500.37	4605.15			10105.52
KAMULAŞ.	-	-			
DOP	3227.51	2702.22			5929.73
DGİREN	8727.88	7307.37			16035.25
DGİRMEYEN	-	-			
TAPUALANI	8727.88	7307.37			16035.25
Cetveli Tanzim Eden		Cetveli Kontrol Eden		Cetveli Tasdik Eden	
İsim	Tarih	İmza	İsim	Tarih	İmza
	İmar Tatbikat Planı Tasdiki	Parselasyon Haritasının Tasdiki	İlanın Neşri	İlanın Tahtaya	
	Bel. Mec. Bakanlık	Belediye Encümeni	Gazetesi	Gazetesi	Asılması İndirilmesi
Tarih					
Sayı					

T.C.  
İZMİR BÜYÜKŞEHİR BELEDİYESİ  
İMAR UYGULAMA ZARFI B. MD.

Mehmet Baran ÖZ  
Harita Mühendisi

Hasan GÖNLEKÇİOĞLU  
Harita Mühendisi

Tinaz NİRKMEN  
Emek ve İhtisap  
Müdür V

Sedat ÖZDEMİR  
Harita Mühendisi









T. C. ALIĞA BELEDİYE BELEDİYESİ		197 DÜZENLEMEBAHASI		SAYFA NO: 15				
2144 NUMARALIADA DAĞITIM CETVELİ								
KADS. ADA	2014	2014						
KADS. PAR	63	73						
I.Parseli					ALAN			
1		860.72			860.72			
2	906.71				906.71			
3	852.31				852.31			
4	883.97				883.97			
5	852.02				852.02			
6	883.98				883.98			
ALAN	4378.99	860.72			5239.71			
DiğADALAR	2147.74	661.44			2809.18			
İ.TAHSİS	6526.73	1522.16			8048.89			
KAMULAŞ.	-	-						
DOP	3829.77	893.17			4722.94			
DGİREN	10356.50	2415.33			12771.83			
DGİRMEYEN	-	-						
TAPUALANI	10356.50	2415.33			12771.83			
Cetveli Tanzim Eden		Cetveli Kontrol Eden			Cetveli Tasdik Eden			
İsim	Tarih	İmza	İsim	Tarih	İmza	İsim	Tarih	İmza
Tarih	İmar Tatbikat Planı Tasdiki		Parselasyon Haritasının Tasdiki		İlanın Neşri		İlanın Tahtaya	
	Bel. Mec.	Bakanlık	Belediye Encümeni	Gazetesi	Gazetesi	Asılması	İndirilmesi	
Sayı								

T.C.  
İZMİR BÜYÜKŞEHİR BELEDİYESİ  
İZMİR UYGULAMA 2. ŞB. MD.

Mehmet Baran ÖZ  
Harita Mühendisi

Hasan GÖMELERÇİOĞLU  
Harita Mühendisi

Yılmaz TÜRKMEN  
Emlak ve İstimlak  
Müdür V

Seda ÖZÜNLÜ  
Harita Mühendisi

T. C. ALIĞA BELEDİYE BELEDİYESİ				197 DÜZENLEMİSAHASI				SAYFA NO: 16			
2145 NUMARALIADA DAĞITIM CETVELİ											
KADS. ADA	2014	2014	2014								
KADS. PAR	73	80	81								
İ.Parseli											ALAN
1	456.96	67.04	180.03								704.03
ALAN	456.96	67.04	180.03								704.03
DiğADALAR	1065.20	362.14	725.38								2152.72
İ.TAHSİS	1522.16	429.18	905.41								2856.75
KAMULAŞ.	-	-	-								
DOP	893.17	251.84	531.27								1676.29
DĞİREN	2415.33	681.02	1436.68								4533.03
DĞİRMEYEN	-	-	-								
TAPUALANI	2415.33	681.02	1436.68								4533.03
Cetveli Tanzim Eden			Cetveli Kontrol Eden			Cetveli Tasdik Eden					
İsim	Tarih	İmza	İsim	Tarih	İmza	İsim	Tarih	İmza			
İmar Tatbikat Planı Tasdiki		Parselasyon Haritasının Tasdiki		İlanın Neşri		İlanın Tahtaya					
Bel.	Mec.	Bakanlık	Belediye	Encümeni	Gazetesi	Gazetesi	Asılması	İndirilmesi			
Tarih											
Sayı											

T.C.  
İZMİR BÜYÜKŞEHİR BELEDİYESİ  
İMAR UYGULAMA 2. ŞB. MD.

Mehmet Baran ÖZ  
Harita Mühendisi

Hasan GÖNBERKÇİOĞLU  
Harita Mühendisi

Timur NURMEZ  
Emlak ve Harita  
Müdür V

Sedat GÜNLU  
Harita Mühendisi



T. C ALİAĞA BELEDİYE BELEDİYESİ				197 DÜZENLEMİSAHASI				SAYFA NO: 17			
2146 NUMARALIADA DAĞITIM CETVELİ											
KADS. ADA	2014	2014	2014								
KADS. PAR	78	80	81								
İ.Parseli											ALAN
1			356.30								356.30
2		362.14									362.14
3	489.42										489.42
ALAN	489.42	362.14	356.30								1207.86
DiğADALAR	1844.66	67.04	549.11								2460.81
İ.TAHSİS	2334.08	429.18	905.41								3668.67
KAMULAŞ.	-	-	-								
DOP	1369.60	251.84	531.27								2152.71
DGİREN	3703.68	681.02	1436.68								5821.38
DGİRMEYEN	75.64	-	-								75.64
TAPUALANI	3779.32	681.02	1436.68								5897.02
Cetveli Tanzim Eden			Cetveli Kontrol Eden			Cetveli Tasdik Eden					
İsim	Tarih	İmza	İsim	Tarih	İmza	İsim	Tarih	İmza			
Tarih	İmar Tatbikat Planı Tasdiki		Parselasyon Haritasının Tasdiki		İlanın Neşri		İlanın Tahtaya				
	Bel.	Mec.	Bakanlık	Belediye	Encümeni	Gazetesi	Gazetesi	Asılması	İndirilmesi		
Sayı											

T.C  
İZMİR BÜYÜKŞEHİR BELEDİYESİ  
İMAR UYGULAMA 2. ŞB. MD.

Mehmet Baran ÖZ  
Harita Mühendisi

Hasan GÖMMEKÇİOĞLU  
Harita Mühendisi

Tirulur KEMEN  
Emek ve İstiklal  
Müdürü V

Sevda GÜNLÜ  
Harita Mühendisi











T. C ALIĞA BELEDİYE BELEDİYESİ		197 DÜZENLEMEBAHASI		SAYFA NO: 22	
2151 NUMARALIADA DAĞITIM CETVELİ					
KADS. ADA	2014	2014			
KADS. PAR	84	85			
İ.Parseli					ALAN
1		624.10			624.10
2	466.56				466.56
ALAN	466.56	624.10			1090.66
DiğADALAR	1087.30	854.14			1941.44
İ.TAHSİS	1553.86	1478.24			3032.10
KAMULAŞ.	-	-			
DOP	911.77	867.40			1779.18
DĞİREN	2465.63	2345.64			4811.27
DĞİRMEYEN	6548.24	987.26			7535.50
TAPUALANI	9013.87	3332.90			12346.77
Cetveli		Tanzim Eden		Cetveli	
İsim		Tarih		Kontrol Eden	
İmza		İsim		Tarih	
İmza		İmza		İsim	
Tarih		Tarih		Tarih	
İmza		İmza		İmza	
İmar Tatbikat Planı Tasdiki		Parselasyon Haritasının Tasdiki		İlanın Neşri	
Bel. Mec.		Bakanlık		İlanın Tahtaya	
Bel. Mec.		Belediye Encümeni		Asılması	
Gazetesi		Gazetesi		İndirilmesi	
Tarih		Tarih		Tarih	
Sayı		Sayı		Sayı	

T.C  
ALIĞA BELEDİYE BELEDİYESİ  
TAR UYGULAMA 2. ŞB. MD.

Mehmet Baran ÖZ  
Harita Mühendisi

Hasan GÖMELKÇİOĞLU  
Harita Mühendisi

Timur TÜRKMEN  
Emlak ve İmar  
Müdürü

Seda KÜNLÜ  
Harita Mühendisi

## YOLDAN İHDAS ADA DAĞITIM CETVELİ

KADS. ADA	YOLDAN İHDAS	YOLDAN İHDAS	YOLDAN İHDAS	YOLDAN İHDAS	YOLDAN İHDAS																			
KADS. PAR	1	2	3	4	5																			
I.Parseli																					ALAN			
ALAN																								
DiğADALAR																								
I.TAHSİS																								
KAMULAŞ.																								
DOP	10.56	0.16	22.48	218.06	42.27																293.53			
DĞİREN	10.56	0.16	22.48	218.06	42.27																293.53			
DĞİRMEYEN																								
TAPUALANI	10.56	0.16	22.48	218.06	42.27																293.53			
Cetveli Tanzim Eden			Cetveli Kontrol Eden			Cetveli Tasdik Eden																		
İsim	Tarih	İmza	İsim	Tarih	İmza	İsim	Tarih	İmza	İsim	Tarih	İmza	İsim	Tarih	İmza	İsim	Tarih	İmza	İsim	Tarih	İmza	İsim	Tarih	İmza	
		İmar Tatbikat Planı Tasdiki		Parselasyon Haritasının Tasdiki		İlanın Neşri		İlanın Tahtaya																
		Bel. Mec.	Bakanlık	Belediye	Encümeni	Gazetesi	Gazetesi	Asılması	İndirilmesi															
Tarih																								
Sayı																								

T.C.  
İZMİR DÜYÜKSEKİR BELEDİYESİ  
İMAR UYGULAMA 2. ŞB. MD.

Mehmet Barın ÖZ  
Harita Mühendisi

Timur ÖRKÜNEN  
Emlak Müdürlüğü  
Müdür V.

Hasan GÖMELKİOĞLU  
Harita Mühendisi

Sedat ÖZKAYA  
Harita Mühendisi



TOPLAMALAN : 192771.50 TOPLAMPAY : 192771.50 TOPLAMKAMULAŞTIRMA : 0.00 TOP. DÜZENLE.GİRMEYEN:113771.32 TOP. DÜZENLEMEYBİREN: 78706.65		TESCİLE ESAS DAĞITIM CETVELİ ( İMAR PARSELİNE SIRALI )						SAYFA NO:1 TOPLAMADA ALANI : 49601.44 O.KATILIM ORANI : 0.000000 D.O.PAYI ORANI : 0.3697935				
K A D A S T R O								İ M A R				
SNo	Pafta	Ada/Par	Alan	Hisse	Malik/Baba Adı	Kamu	Dop/İTh	Ada/Par	Alan	Hisse	Pay	
26	K18A-11-B-	2014/85	3332.90	TAM 3332.90	SÜLEYMANMUTLU MEHMET	-	867.40 1478.24	2130/1	672.84	TAM	672.84	
25	K18A-11-B-	2014/84	9013.87	3/16 1690.10	MAHMUTYAŞA YAŞAR	-	170.95 291.35	2130/2	672.84	12616/67284	126.16	
44		2014/84	9013.87	3/64 422.53	ARİFE YAŞA MUHİTTİN	-	42.74 72.84			3154/67284	31.54	
45		2014/84	9013.87	9/64 1267.58	FIKRI YAŞA İBRAHİM	-	128.22 218.51			9462/67284	94.62	
46		2014/84	9013.87	5/16 2816.83	HALİM YAŞA YAŞAR	-	284.93 485.58			21026/67284	210.26	
47		2014/84	9013.87	5/16 2816.83	NİMET EVREN YAŞAR	-	284.93 485.58			21026/67284	210.26	
23	K18A-11-B-	2014/82	517.94	TAM 517.94	ZÜLFİYE ACAR SEFER	-	191.53 326.41	2131/1	618.50	32641/61850	326.41	
24		2014/83	463.48	TAM 463.48	OSMANERSEN İLHAN	-	171.39 292.09			29209/61850	292.09	
19	K18A-12-A-	2014/78	3779.32	TAM 3779.32	MUSTAFAGÜRCAN HASAN	-	1369.60 2334.08	2131/2	340.48	TAM	340.48	
19	K18A-12-A-	2014/78	3779.32	TAM 3779.32	MUSTAFAGÜRCAN HASAN	-	1369.60 2334.08	2131/3	340.48	TAM	340.48	
22	K18A-12-A-	2014/81	1436.68	TAM 1436.68	İSMAIL SABİT MEHMET	-	531.27 905.41	2131/4	369.08	TAM	369.08	
5	K18A-12-A-	2014/63	10356.50	TAM 10356.50	YAŞARŞAKRANLI MEHMET	-	3829.77 6526.73	2132/1	1440.27	8794/144027	87.94	
16		2014/74	3003.04	1/2 1501.52	MERYEMAROL MUSTAFA	-	555.25 946.27			32151/144027	321.51	
43		2014/74	3003.04	1/2 1501.52	MEHMEEMİN ÜRKÜT MUSTAFA	-	555.25 946.27			32150/144027	321.50	
17		2014/75	1993.96	TAM 1993.96	VELİ DÜLGER MUSTAFA	-	737.35 1256.61			1092/144027	10.92	
18		2014/76	2599.65	TAM 2599.65	SÜLEYMANERGÜL MUSTAFA	-	111.28 189.64			18964/144027	189.64	
19		2014/78	3779.32	TAM 3779.32	MUSTAFAGÜRCAN HASAN	-	1369.60 2334.08			12326/144027	123.26	
25		2014/84	9013.87	3/16 1690.10	MAHMUTYAŞA YAŞAR	-	170.95 291.35			5099/144027	50.99	
44		2014/84	9013.87	3/64 422.53	ARİFE YAŞA MUHİTTİN	-	42.74 72.84			1275/144027	12.75	
45		2014/84	9013.87	9/64 1267.58	FIKRI YAŞA İBRAHİM	-	128.22 218.51			3824/144027	38.24	
46		2014/84	9013.87	5/16 2816.83	HALİM YAŞA YAŞAR	-	284.93 485.58			8498/144027	84.98	
47		2014/84	9013.87	5/16 2816.83	NİMET EVREN YAŞAR	-	284.93 485.58			8498/144027	84.98	
27		2014/86	572.07	TAM 572.07	ZELİHA ÖZLÜ MEHMET	-	50.90 86.74			8674/144027	86.74	
28		2018/60	8567.56	1/3 2855.86	SAYIM YILDIRIM ŞÜKRÜ	-	5.25 8.94			894/144027	8.94	
48		2018/60	8567.56	1/3 2855.85	MEHMET YILDIRIM ŞÜKRÜ	-	5.24 8.94			894/144027	8.94	
49		2018/60	8567.56	1/3 2855.85	AHMET YILDIRIM ŞÜKRÜ	-	5.24 8.94			894/144027	8.94	
17	K18A-12-A-	2014/75	1993.96	TAM 1993.96	VELİ DÜLGER MUSTAFA	-	737.35 1256.61	2133/1	412.25	TAM	412.25	
17	K18A-12-A-	2014/75	1993.96	TAM 1993.96	VELİ DÜLGER MUSTAFA	-	737.35 1256.61	2133/2	403.98	TAM	403.98	

Hasan ÖZMEKÇİOĞLU  
Harita Mühendisi

Tinir T. AKMEN  
Emlak ve Harita  
Mühendisi

S. ÖZÜLÜ  
Harita Mühendisi



TOPLAMALAN : 192771.50 TOPLAMPAY : 192771.50 TOPLAMKAMULAŞTIRMA : 0.00 TOP. DÜZENLE. GİRMEYEN: 113771.32 TOP. DÜZENLEMEYİREN: 78706.65				TESCİLE ESAS DAĞITIM CETVELİ ( İMAR PARSELİNE SIRALI )				SAYFA NO:2 TOPLAMADA ALANI : 49601.44 O.KATILIM ORANI : 0.0000000 D.O.PAYI ORANI : 0.3697935				
K A D A S T R O							İ M A R					
SNo	Pafta	Ada/Par	Alan	Hisse	Malik/Baba Adı	Kamu	Dop/İTh	Ada/Par	Alan	Hisse	Pay	
5	K18A-12-A-	2014/63	10356.50	TAM 10356.50	YAŞARŞAKRANLI MEHMET	-	3829.77 6526.73	2133/3	366.23	TAM	366.23	
2	K18A-12-A-	2014/57	9367.03	1/4 2341.75	ŞERİFE ÖZYİĞİT HASAN	-	132.97 226.62	2133/4	414.23	3047/41423	30.47	
30		2014/57	9367.03	3/8 3512.64	UFUK ÖZYİĞİT HÜSEYİN	-	199.47 339.93			4571/41423	45.71	
31		2014/57	9367.03	3/8 3512.64	SÜLEYMANÖZYİĞİT HÜSEYİN	-	199.47 339.93			4571/41423	45.71	
4		2014/62	11649.57	1/2 5824.79	ŞERİFE ÖZYİĞİT HASAN	-	2153.97 3670.82			14617/41423	146.17	
32		2014/62	11649.57	1/2 5824.78	SAYIKE KÜÇÜKBAŞ HASAN	-	2153.97 3670.81			14617/41423	146.17	
2	K18A-12-A-	2014/57	9367.03	1/4 2341.75	ŞERİFE ÖZYİĞİT HASAN	-	132.97 226.62	2133/5	376.47	9412/37647	94.12	
30		2014/57	9367.03	3/8 3512.64	UFUK ÖZYİĞİT HÜSEYİN	-	199.47 339.93			14118/37647	141.18	
31		2014/57	9367.03	3/8 3512.64	SÜLEYMANÖZYİĞİT HÜSEYİN	-	199.47 339.93			14117/37647	141.17	
2	K18A-12-A-	2014/57	9367.03	1/4 2341.75	ŞERİFE ÖZYİĞİT HASAN	-	132.97 226.62	2133/6	408.12	10203/40812	102.03	
30		2014/57	9367.03	3/8 3512.64	UFUK ÖZYİĞİT HÜSEYİN	-	199.47 339.93			15304/40812	153.04	
31		2014/57	9367.03	3/8 3512.64	SÜLEYMANÖZYİĞİT HÜSEYİN	-	199.47 339.93			15305/40812	153.05	
5	K18A-12-A-	2014/63	10356.50	TAM 10356.50	YAŞARŞAKRANLI MEHMET	-	3829.77 6526.73	2133/7	437.03	TAM	437.03	
5	K18A-12-A-	2014/63	10356.50	TAM 10356.50	YAŞARŞAKRANLI MEHMET	-	3829.77 6526.73	2133/8	343.37	TAM	343.37	
5	K18A-12-A-	2014/63	10356.50	TAM 10356.50	YAŞARŞAKRANLI MEHMET	-	3829.77 6526.73	2133/9	372.91	TAM	372.91	
5	K18A-12-A-	2014/63	10356.50	TAM 10356.50	YAŞARŞAKRANLI MEHMET	-	3829.77 6526.73	2133/10	331.16	TAM	331.16	
16	K18A-12-A-	2014/74	3003.04	1/2 1501.52	MERYEMAROL MUSTAFA	-	555.25 946.27	2133/11	360.70	18035/36070	180.35	
43		2014/74	3003.04	1/2 1501.52	MEHMETEMİN ÜRKÜT MUSTAFA	-	555.25 946.27			18035/36070	180.35	
16	K18A-12-A-	2014/74	3003.04	1/2 1501.52	MERYEMAROL MUSTAFA	-	555.25 946.27	2133/12	436.41	21820/43641	218.20	
43		2014/74	3003.04	1/2 1501.52	MEHMETEMİN ÜRKÜT MUSTAFA	-	555.25 946.27			21821/43641	218.21	
16	K18A-12-A-	2014/74	3003.04	1/2 1501.52	MERYEMAROL MUSTAFA	-	555.25 946.27	2133/13	452.42	22621/45242	226.21	
43		2014/74	3003.04	1/2 1501.52	MEHMETEMİN ÜRKÜT MUSTAFA	-	555.25 946.27			22621/45242	226.21	
4	K18A-12-A-	2014/62	11649.57	1/2 5824.79	ŞERİFE ÖZYİĞİT HASAN	-	2153.97 3670.82	2134/1	379.54	18977/37954	189.77	
32		2014/62	11649.57	1/2 5824.78	SAYIKE KÜÇÜKBAŞ HASAN	-	2153.97 3670.81			18977/37954	189.77	
4	K18A-12-A-	2014/62	11649.57	1/2 5824.79	ŞERİFE ÖZYİĞİT HASAN	-	2153.97 3670.82	2134/2	379.00	18950/37900	189.50	
32		2014/62	11649.57	1/2	SAYIKE KÜÇÜKBAŞ	-	2153.97			18950/37900	189.50	

Tiny ÜRKMEN  
Harita Mühendisi

Harita Mühendisi

Seda SÜNÜ  
Harita Mühendisi

TOPLAMALAN : 192771.50 TOPLAMPAY : 192771.50 TOPLAMKAMULAŞTIRMA : 0.00 TOP. DÜZENLE.GİRMEYEN:113771.32 TOP. DÜZENLEMİYEBİREN: 78706.65				TESCİLE ESAS DAĞITIM CETVELİ ( İMAR PARSELİNESİRALI )				SAYFA NO:3 TOPLAMADA ALANI : 49601.44 O.KATILIM ORANI : 0.000000 D.O.PAYI ORANI : 0.3697935				
K A D A S T R O							İ M A R					
SNo	Pafta	Ada/Par	Alan	Hisse	Malik/Baba Adı	Kamu	Dop/İTh	Ada/Par	Alan	Hisse	Pay	
				5824.78	HASAN		3670.81					
4	K18A-12-A-	2014/62	11649.57	1/2	ŞERİFE ÖZYİĞİT	-	2153.97	2134/3	342.09	17104/34209	171.04	
32		2014/62	11649.57	5824.79	HASAN	-	3670.82					
				1/2	SAYIKE KÜÇÜKBAŞ	-	2153.97			17105/34209	171.05	
				5824.78	HASAN	-	3670.81					
4	K18A-12-A-	2014/62	11649.57	1/2	ŞERİFE ÖZYİĞİT	-	2153.97	2134/4	325.58	16279/32558	162.79	
32		2014/62	11649.57	5824.79	HASAN	-	3670.82					
				1/2	SAYIKE KÜÇÜKBAŞ	-	2153.97			16279/32558	162.79	
				5824.78	HASAN	-	3670.81					
4	K18A-12-A-	2014/62	11649.57	1/2	ŞERİFE ÖZYİĞİT	-	2153.97	2134/5	560.67	28034/56067	280.34	
32		2014/62	11649.57	5824.79	HASAN	-	3670.82					
				1/2	SAYIKE KÜÇÜKBAŞ	-	2153.97			28033/56067	280.33	
				5824.78	HASAN	-	3670.81					
4	K18A-12-A-	2014/62	11649.57	1/2	ŞERİFE ÖZYİĞİT	-	2153.97	2134/6	549.96	27498/54996	274.98	
32		2014/62	11649.57	5824.79	HASAN	-	3670.82					
				1/2	SAYIKE KÜÇÜKBAŞ	-	2153.97			27498/54996	274.98	
				5824.78	HASAN	-	3670.81					
4	K18A-12-A-	2014/62	11649.57	1/2	ŞERİFE ÖZYİĞİT	-	2153.97	2134/7	539.24	26962/53924	269.62	
32		2014/62	11649.57	5824.79	HASAN	-	3670.82					
				1/2	SAYIKE KÜÇÜKBAŞ	-	2153.97			26962/53924	269.62	
				5824.78	HASAN	-	3670.81					
3	K18A-12-A-	2014/61	1781.20	TAM	HASANULUDAĞ	-	371.73	2134/8	633.52	TAM	633.52	
				1781.20	HANNAN	-	633.52					
4	K18A-12-A-	2014/62	11649.57	1/2	ŞERİFE ÖZYİĞİT	-	2153.97	2134/9	359.51	17975/35951	179.75	
32		2014/62	11649.57	5824.79	HASAN	-	3670.82					
				1/2	SAYIKE KÜÇÜKBAŞ	-	2153.97			17976/35951	179.76	
				5824.78	HASAN	-	3670.81					
4	K18A-12-A-	2014/62	11649.57	1/2	ŞERİFE ÖZYİĞİT	-	2153.97	2134/10	350.00	17500/35000	175.00	
32		2014/62	11649.57	5824.79	HASAN	-	3670.82					
				1/2	SAYIKE KÜÇÜKBAŞ	-	2153.97			17500/35000	175.00	
				5824.78	HASAN	-	3670.81					
4	K18A-12-A-	2014/62	11649.57	1/2	ŞERİFE ÖZYİĞİT	-	2153.97	2134/11	350.00	17500/35000	175.00	
32		2014/62	11649.57	5824.79	HASAN	-	3670.82					
				1/2	SAYIKE KÜÇÜKBAŞ	-	2153.97			17500/35000	175.00	
				5824.78	HASAN	-	3670.81					
4	K18A-12-A-	2014/62	11649.57	1/2	ŞERİFE ÖZYİĞİT	-	2153.97	2134/12	350.00	17500/35000	175.00	
32		2014/62	11649.57	5824.79	HASAN	-	3670.82					
				1/2	SAYIKE KÜÇÜKBAŞ	-	2153.97			17500/35000	175.00	
				5824.78	HASAN	-	3670.81					
4	K18A-12-A-	2014/62	11649.57	1/2	ŞERİFE ÖZYİĞİT	-	2153.97	2134/13	350.00	17500/35000	175.00	
32		2014/62	11649.57	5824.79	HASAN	-	3670.82					
				1/2	SAYIKE KÜÇÜKBAŞ	-	2153.97			17500/35000	175.00	
				5824.78	HASAN	-	3670.81					
4	K18A-12-A-	2014/62	11649.57	1/2	ŞERİFE ÖZYİĞİT	-	2153.97	2134/14	663.83	33192/66383	331.92	
32		2014/62	11649.57	5824.79	HASAN	-	3670.82					
				1/2	SAYIKE KÜÇÜKBAŞ	-	2153.97			33191/66383	331.91	
				5824.78	HASAN	-	3670.81					
4	K18A-12-A-	2014/62	11649.57	1/2	ŞERİFE ÖZYİĞİT	-	2153.97	2134/15	574.10	28705/57410	287.05	
32		2014/62	11649.57	5824.79	HASAN	-	3670.82					
				1/2	SAYIKE KÜÇÜKBAŞ	-	2153.97			28705/57410	287.05	
				5824.78	HASAN	-	3670.81					

Tinir KARKMEN  
Emlak Mühürü

Sevda KÜLÜ  
Harita Mühürü

Hasan ÖZGÜÇLÜ  
Harita Mühendisi



TOPLAMALAN : 192771.50 TOPLAMPAY : 192771.50 TOPLAMKAMULAŞTIRMA : 0.00 TOP. DÜZENLE. GİRMEYEN:113771.32 TOP. DÜZENLEMİYEN: 78706.65		T E S C İ L E E S A S D A Ğ İ T İ M C E T V E L İ ( İ M A R P A R S E L İ N E S İ R A L I )						SAYFA NO:4 TOPLAMADA ALANI : 49601.44 O.KATILIM ORANI : 0.0000000 D.O.PAYI ORANI : 0.3697935				
K A D A S T R O						İ M A R						
SNo	Pafta	Ada/Par	Alan	Hisse	Malik/Baba Adı	Kamu	Dop/İTh	Ada/Par	Alan	Hisse	Pay	
4	K18A-12-A-	2014/62	11649.57	1/2	ŞERİFE ÖZYİĞİT HASAN	-	2153.97	2134/16	368.29	18415/36829	184.15	
32		2014/62	11649.57	1/2	SAYİKE KÜÇÜKBAŞ HASAN	-	3670.82 2153.97 3670.81			18414/36829	184.14	
4	K18A-12-A-	2014/62	11649.57	1/2	ŞERİFE ÖZYİĞİT HASAN	-	2153.97	2134/17	293.80	14690/29380	146.90	
32		2014/62	11649.57	1/2	SAYİKE KÜÇÜKBAŞ HASAN	-	3670.82 2153.97 3670.81			14690/29380	146.90	
4	K18A-12-A-	2014/62	11649.57	1/2	ŞERİFE ÖZYİĞİT HASAN	-	2153.97	2134/18	313.68	15684/31368	156.84	
32		2014/62	11649.57	1/2	SAYİKE KÜÇÜKBAŞ HASAN	-	3670.82 2153.97 3670.81			15684/31368	156.84	
6	K18A-12-A-	2014/64	8727.88	TAM	ERDİNÇ ERDUR SÜLEYMAN	-	3227.51 5500.37	2135/1	387.33	TAM	387.33	
6	K18A-12-A-	2014/64	8727.88	TAM	ERDİNÇ ERDUR SÜLEYMAN	-	3227.51 5500.37	2135/2	444.33	TAM	444.33	
6	K18A-12-A-	2014/64	8727.88	TAM	ERDİNÇ ERDUR SÜLEYMAN	-	3227.51 5500.37	2135/3	452.40	TAM	452.40	
6	K18A-12-A-	2014/64	8727.88	TAM	ERDİNÇ ERDUR SÜLEYMAN	-	3227.51 5500.37	2135/4	460.47	TAM	460.47	
6	K18A-12-A-	2014/64	8727.88	TAM	ERDİNÇ ERDUR SÜLEYMAN	-	3227.51 5500.37	2135/5	468.54	TAM	468.54	
6	K18A-12-A-	2014/64	8727.88	TAM	ERDİNÇ ERDUR SÜLEYMAN	-	3227.51 5500.37	2135/6	407.36	TAM	407.36	
17	K18A-12-A-	2014/75	1993.96	TAM	VELİ DÜLGER MUSTAFA	-	737.35 1256.61	2135/7	429.46	TAM	429.46	
19	K18A-12-A-	2014/78	3779.32	TAM	MUSTAFAGÜRCAN HASAN	-	1369.60 2334.08	2135/8	373.20	TAM	373.20	
19	K18A-12-A-	2014/78	3779.32	TAM	MUSTAFAGÜRCAN HASAN	-	1369.60 2334.08	2135/9	380.27	TAM	380.27	
7	K18A-12-A-	2014/65	7307.37	TAM	EMREERDUR HÜSEYİN	-	2702.22 4605.15	2135/10	441.16	TAM	441.16	
1	K18A-11-B-	2011/1	92325.53	TAM	MALİYE HAZİNESİ	-	2266.15	2135/11	441.16	21860/44116	218.60	
7		2014/65	7307.37	TAM	EMREERDUR HÜSEYİN	-	3861.96 2702.22 4605.15			22256/44116	222.56	
7	K18A-12-A-	2014/65	7307.37	TAM	EMREERDUR HÜSEYİN	-	2702.22 4605.15	2135/12	441.16	TAM	441.16	
7	K18A-12-A-	2014/65	7307.37	TAM	EMREERDUR HÜSEYİN	-	2702.22 4605.15	2135/13	441.16	TAM	441.16	
7	K18A-12-A-	2014/65	7307.37	TAM	EMREERDUR HÜSEYİN	-	2702.22 4605.15	2135/14	354.14	TAM	354.14	
7	K18A-12-A-	2014/65	7307.37	TAM	EMREERDUR HÜSEYİN	-	2702.22 4605.15	2135/15	353.33	TAM	353.33	
6	K18A-12-A-	2014/64	8727.88	TAM	ERDİNÇ ERDUR	-	3227.51	2135/16	320.76	TAM	320.76	

Timur T. KEMEN  
Emlak ve İstimlak  
Müdürü

Seyhan GÜNÜ  
Harita Mühendisi

Hasan Ö. ÇİOĞLU  
Harita Mühendisi

TOPLAMALAN : 192771.50 TOPLAMPAY : 192771.50 TOPLAMKAMULAŞTIRMA : 0.00 TOP. DÜZENLE. GİRMEYEN: 113771.32 TOP. DÜZENLEMEYSİREN: 78706.65			T E S C İ L E E S A S D A Ğ I T I M C E T V E L İ ( İ M A R P A R S E L İ N E S İ R A L I )					SAYFA NO:5 TOPLAMADA ALANI : 49601.44 O.KATILIM ORANI : 0.000000 D.O.PAYI ORANI : 0.3697935				
K A D A S T R O						İ M A R						
SNo	Pafta	Ada/Par	Alan	Hisse	Malik/Baba Adı	Kamu	Dop/İTh	Ada/Par	Alan	Hisse	Pay	
				8727.88	SÜLEYMAN		5500.37					
8	K18A-12-A-	2014/66	7520.40	3/16	SADRETTİN ERDUR	-	521.44	2136/1	353.67	6632/35367	66.32	
33		2014/66	7520.40	1410.08 3/16	MEHMET SEVİM YAVAŞER	-	888.64 521.44			6632/35367	66.32	
34		2014/66	7520.40	1410.07 3/16	MEHMET ALİ ERDUR	-	888.63 521.44			6631/35367	66.31	
35		2014/66	7520.40	1410.07 21/128	MEHMET MEHMET ERDUR	-	888.63 456.26			5802/35367	58.02	
36		2014/66	7520.40	1233.82 21/128	SAMI HÜLYA TUNA	-	777.56 456.26			5802/35367	58.02	
37		2014/66	7520.40	1233.82 7/64 822.54	SAMI BİNAY ERDUR MUSTAFA	-	777.56 304.16 518.38			3868/35367	38.68	
8	K18A-12-A-	2014/66	7520.40	3/16	SADRETTİN ERDUR	-	521.44	2136/2	405.74	7607/40574	76.07	
33		2014/66	7520.40	1410.08 3/16	MEHMET SEVİM YAVAŞER	-	888.64 521.44			7607/40574	76.07	
34		2014/66	7520.40	1410.07 3/16	MEHMET ALİ ERDUR	-	888.63 521.44			7608/40574	76.08	
35		2014/66	7520.40	1410.07 21/128	MEHMET MEHMET ERDUR	-	888.63 456.26			6657/40574	66.57	
36		2014/66	7520.40	1233.82 21/128	SAMI HÜLYA TUNA	-	777.56 456.26			6657/40574	66.57	
37		2014/66	7520.40	1233.82 7/64 822.54	SAMI BİNAY ERDUR MUSTAFA	-	777.56 304.16 518.38			4438/40574	44.38	
8	K18A-12-A-	2014/66	7520.40	3/16	SADRETTİN ERDUR	-	521.44	2136/3	406.94	7630/40694	76.30	
33		2014/66	7520.40	1410.08 3/16	MEHMET SEVİM YAVAŞER	-	888.64 521.44			7631/40694	76.31	
34		2014/66	7520.40	1410.07 3/16	MEHMET ALİ ERDUR	-	888.63 521.44			7630/40694	76.30	
35		2014/66	7520.40	1410.07 21/128	MEHMET MEHMET ERDUR	-	888.63 456.26			6676/40694	66.76	
36		2014/66	7520.40	1233.82 21/128	SAMI HÜLYA TUNA	-	777.56 456.26			6676/40694	66.76	
37		2014/66	7520.40	1233.82 7/64 822.54	SAMI BİNAY ERDUR MUSTAFA	-	777.56 304.16 518.38			4451/40694	44.51	
8	K18A-12-A-	2014/66	7520.40	3/16	SADRETTİN ERDUR	-	521.44	2136/4	408.18	7653/40818	76.53	
33		2014/66	7520.40	1410.08 3/16	MEHMET SEVİM YAVAŞER	-	888.64 521.44			7653/40818	76.53	
34		2014/66	7520.40	1410.07 3/16	MEHMET ALİ ERDUR	-	888.63 521.44			7653/40818	76.53	
35		2014/66	7520.40	1410.07 21/128	MEHMET MEHMET ERDUR	-	888.63 456.26			6697/40818	66.97	
36		2014/66	7520.40	1233.82 21/128	SAMI HÜLYA TUNA	-	777.56 456.26			6697/40818	66.97	
37		2014/66	7520.40	1233.82 7/64 822.54	SAMI BİNAY ERDUR MUSTAFA	-	777.56 304.16 518.38			4465/40818	44.65	
8	K18A-12-A-	2014/66	7520.40	3/16	SADRETTİN ERDUR	-	521.44	2136/5	427.59	8017/42759	80.17	
33		2014/66	7520.40	1410.08 3/16	MEHMET SEVİM YAVAŞER	-	888.64 521.44			8018/42759	80.18	
34		2014/66	7520.40	1410.07 3/16	MEHMET ALİ ERDUR	-	888.63 521.44			8017/42759	80.17	
35		2014/66	7520.40	1410.07 21/128	MEHMET MEHMET ERDUR	-	888.63 456.26			7015/42759	70.15	
36		2014/66	7520.40	1233.82 21/128	SAMI HÜLYA TUNA	-	777.56 456.26			7015/42759	70.15	
				1233.82	SAMI	-	777.56					

Timur Kaya  
Emlak ve Harita  
Müdür V

Sevgi Özlü  
Harita Mühendisi

Hasan Çelebioğlu  
Harita Mühendisi



TOPLAMALAN : 192771.50 TOPLAMPAY : 192771.50 TOPLAMKAMULAŞTIRMA : 0.00 TOP. DÜZENLE. GİRMEYEN: 113771.32 TOP. DÜZENLEMİYEN: 78706.65		T E S C İ L E E S A S D A Ğ I T I M C E T V E L İ ( İ M A R P A R S E L İ N E S I R A L I )						SAYFA NO:6 TOPLAMADA ALANI : 49601.44 O.KATILIM ORANI : 0.0000000 D.O.PAYI ORANI : 0.3697935				
K A D A S T R O							İ M A R					
SNo	Pafta	Ada/Par	Alan	Hisse	Malik/Baba Adı	Kamu	Dop/İTh	Ada/Par	Alan	Hisse	Pay	
37		2014/66	7520.40	7/64 822.54	BİNAY ERDUR MUSTAFA	-	304.16 518.38			4677/42759	46.77	
8	K18A-12-A-	2014/66	7520.40	3/16 1410.08	SADRETTİNERDUR MEHMET	-	521.44 888.64	2136/6	376.37	7057/37637	70.57	
33		2014/66	7520.40	3/16 1410.07	SEVİM YAVAŞER MEHMET	-	521.44 888.63			7056/37637	70.56	
34		2014/66	7520.40	3/16 1410.07	ALİ ERDUR MEHMET	-	521.44 888.63			7057/37637	70.57	
35		2014/66	7520.40	21/128 1233.82	MEHMEERDUR SAMI	-	456.26 777.56			6175/37637	61.75	
36		2014/66	7520.40	21/128 1233.82	HÜLYA TUNA SAMI	-	456.26 777.56			6175/37637	61.75	
37		2014/66	7520.40	7/64 822.54	BİNAY ERDUR MUSTAFA	-	304.16 518.38			4117/37637	41.17	
8	K18A-12-A-	2014/66	7520.40	3/16 1410.08	SADRETTİNERDUR MEHMET	-	521.44 888.64	2136/7	359.97	6750/35997	67.50	
33		2014/66	7520.40	3/16 1410.07	SEVİM YAVAŞER MEHMET	-	521.44 888.63			6749/35997	67.49	
34		2014/66	7520.40	3/16 1410.07	ALİ ERDUR MEHMET	-	521.44 888.63			6749/35997	67.49	
35		2014/66	7520.40	21/128 1233.82	MEHMEERDUR SAMI	-	456.26 777.56			5906/35997	59.06	
36		2014/66	7520.40	21/128 1233.82	HÜLYA TUNA SAMI	-	456.26 777.56			5906/35997	59.06	
37		2014/66	7520.40	7/64 822.54	BİNAY ERDUR MUSTAFA	-	304.16 518.38			3937/35997	39.37	
10	K18A-12-A-	2014/68	985.11	TAM 985.11	ALİAĞA BELEDİYESİ	-	364.29 620.82	2136/8	620.82	TAM	620.82	
11	K18A-12-A-	2014/69	1154.86	TAM 1154.86	MALİYE HAZİNESİ	-	427.06 727.80	2136/9	494.27	TAM	494.27	
9	K18A-12-A-	2014/67	503.94	TAM 503.94	MALİYE HAZİNESİ	-	186.35 317.59	2136/10	492.73	25920/49273	259.20	
11		2014/69	1154.86	TAM 1154.86	MALİYE HAZİNESİ	-	427.06 727.80			23353/49273	233.53	
1	K18A-11-B-	2011/1	92325.53	TAM 92325.53	MALİYE HAZİNESİ	-	2266.15 3861.96	2136/11	489.25	43086/48925	430.86	
9		2014/67	503.94	TAM 503.94	MALİYE HAZİNESİ	-	186.35 317.59			5839/48925	58.39	
12	K18A-12-A-	2014/70	722.92	TAM 722.92	NADİR GEZER ARAFAT	-	267.33 455.59	2136/12	455.59	TAM	455.59	
8	K18A-12-A-	2014/66	7520.40	3/16 1410.08	SADRETTİNERDUR MEHMET	-	521.44 888.64	2136/13	320.64	6012/32064	60.12	
33		2014/66	7520.40	3/16 1410.07	SEVİM YAVAŞER MEHMET	-	521.44 888.63			6011/32064	60.11	
34		2014/66	7520.40	3/16 1410.07	ALİ ERDUR MEHMET	-	521.44 888.63			6012/32064	60.12	
35		2014/66	7520.40	21/128 1233.82	MEHMEERDUR SAMI	-	456.26 777.56			5261/32064	52.61	
36		2014/66	7520.40	21/128 1233.82	HÜLYA TUNA SAMI	-	456.26 777.56			5261/32064	52.61	
37		2014/66	7520.40	7/64 822.54	BİNAY ERDUR MUSTAFA	-	304.16 518.38			3507/32064	35.07	
8	K18A-12-A-	2014/66	7520.40	3/16 1410.08	SADRETTİNERDUR MEHMET	-	521.44 888.64	2137/1	870.41	16320/87041	163.20	
33		2014/66	7520.40	3/16	SEVİM YAVAŞER	-	521.44			16321/87041	163.21	

Timur AKMEN  
Emek ve Teşekkür  
Müdür

S. GÜLÜ  
Mühendis

Hasan MELEKÇİOĞLU  
Harita Mühendisi

TOPLAMALAN : 192771.50 TOPLAMPAY : 192771.50 TOPLAMKAMULAŞTIRMA : 0.00 TOP. DÜZENLE. GİRMEYEN: 113771.32 TOP. DÜZENLEMİYEBİREN: 78706.65			TESCİLE ESAS DAĞITIM CETVELİ ( İMAR PARSELİNE SIRALI )					SAYFA NO:7 TOPLAMADA ALANI : 49601.44 O.KATILIM ORANI : 0.0000000 D.O.PAYI ORANI : 0.3697935				
K A D A S T R O							İ M A R					
SNo	Pafta	Ada/Par	Alan	Hisse	Malik/Baba Adı	Kamu	Dop/İTh	Ada/Par	Alan	Hisse	Pay	
34		2014/66	7520.40	1410.07 3/16	MEHMET ALİ ERDUR	-	888.63 521.44			16320/87041	163.20	
35		2014/66	7520.40	1410.07 21/128	MEHMET MEHMEERDUR	-	888.63 456.26			14280/87041	142.80	
36		2014/66	7520.40	1233.82 21/128	SAMI HÜLYA TUNA	-	777.56 456.26			14280/87041	142.80	
37		2014/66	7520.40	1233.82 7/64 822.54	SAMI BİNAY ERDUR MUSTAFA	-	777.56 304.16 518.38			9520/87041	95.20	
8	K18A-12-A-	2014/66	7520.40	3/16	SADRETTİNERDUR	-	521.44	2137/2	809.89	15186/80989	151.86	
33		2014/66	7520.40	1410.08 3/16	MEHMET SEVİM YAVAŞER	-	888.64 521.44			15185/80989	151.85	
34		2014/66	7520.40	1410.07 3/16	MEHMET ALİ ERDUR	-	888.63 521.44			15186/80989	151.86	
35		2014/66	7520.40	1410.07 21/128	MEHMET MEHMEERDUR	-	888.63 456.26			13287/80989	132.87	
36		2014/66	7520.40	1233.82 21/128	SAMI HÜLYA TUNA	-	777.56 456.26			13287/80989	132.87	
37		2014/66	7520.40	1233.82 7/64 822.54	SAMI BİNAY ERDUR MUSTAFA	-	777.56 304.16 518.38			8858/80989	88.58	
1	K18A-11-B-	2011/1	92325.53	TAM 92325.53	MALİYE HAZİNESİ	-	2266.15 3861.96	2137/3	810.11	50681/81011	506.81	
13		2014/71	481.27	TAM 481.27	AYŞE BARMAKSIZ AHMET	-	177.97 303.30			30330/81011	303.30	
1	K18A-11-B-	2011/1	92325.53	TAM 92325.53	MALİYE HAZİNESİ	-	2266.15 3861.96	2137/4	817.01	43882/81701	438.82	
14		2014/72	600.11	1/4	SADRETTİNERDUR	-	55.47			9455/81701	94.55	
38		2014/72	600.11	150.02 1/4	MEHMET SEVİM YAVAŞER	-	94.55 55.48			9455/81701	94.55	
39		2014/72	600.11	150.03 1/4	MEHMET ALİ ERDUR	-	94.55 55.48			9455/81701	94.55	
40		2014/72	600.11	150.03 3/32	MEHMET MEHMEERDUR	-	94.55 20.80			3546/81701	35.46	
41		2014/72	600.11	56.26 3/32	SAMI HÜLYA TUNA	-	35.46 20.81			3545/81701	35.45	
42		2014/72	600.11	56.26 1/16 37.51	SAMI BİNAY ERDUR MUSTAFA	-	35.45 13.88 23.63			2363/81701	23.63	
1	K18A-11-B-	2011/1	92325.53	TAM 92325.53	MALİYE HAZİNESİ	-	2266.15 3861.96	2138/1	2060.86	TAM	2060.86	
7	K18A-12-A-	2014/65	7307.37	TAM 7307.37	EMREERDUR HÜSEYİN	-	2702.22 4605.15	2139/1	405.32	TAM	405.32	
6	K18A-12-A-	2014/64	8727.88	TAM 8727.88	ERDİNÇ ERDUR SÜLEYMAN	-	3227.51 5500.37	2140/1	1800.61	TAM	1800.61	
7	K18A-12-A-	2014/65	7307.37	TAM 7307.37	EMREERDUR HÜSEYİN	-	2702.22 4605.15	2140/2	1946.32	TAM	1946.32	
6	K18A-12-A-	2014/64	8727.88	TAM 8727.88	ERDİNÇ ERDUR SÜLEYMAN	-	3227.51 5500.37	2141/1	758.57	TAM	758.57	
5	K18A-12-A-	2014/63	10356.50	TAM 10356.50	YAŞARŞAKRANLI MEHMET	-	3829.77 6526.73	2142/1	209.10	TAM	209.10	
15	K18A-12-A-	2014/73	2415.33	TAM 2415.33	HALİME YAŞA MAHMUT	-	893.17 1522.16	2143/1	204.48	TAM	204.48	

Timur TÜRKMEYEN  
Emlak ve İmar  
Müdürü V

Seda GÜNLÜ  
Emlak ve İmar  
Müdürü

Hasan ERKİOĞLU  
Harita Mühendisi



TOPLAMALAN : 192771.50 TOPLAMPAY : 192771.50 TOPLAMKAMULAŞTIRMA : 0.00 TOP. DÜZENLE. GİRMEYEN: 113771.32 TOP. DÜZENLEMİYEBİREN: 78706.65	T E S C İ L E E S A S D A Ğ İ T İ M C E T V E L İ ( İ M A R P A R S E L İ N E S İ R A L I )	SAYFA NO:8 TOPLAMADA ALANI : 49601.44 O.KATILIM ORANI : 0.0000000 D.O.PAYI ORANI : 0.3697935
--	---	---

K A D A S T R O							İ M A R					
SNo	Pafta	Ada/Par	Alan	Hisse	Malik/Baba Adı	Kamu	Dop/İTh	Ada/Par	Alan	Hisse	Pay	
15	K18A-12-A-	2014/73	2415.33	TAM 2415.33	HALİME YAŞA MAHMUT	-	893.17 1522.16	2144/1	860.72	TAM	860.72	
5	K18A-12-A-	2014/63	10356.50	TAM 10356.50	YAŞARŞAKRANLI MEHMET	-	3829.77 6526.73	2144/2	906.71	TAM	906.71	
5	K18A-12-A-	2014/63	10356.50	TAM 10356.50	YAŞARŞAKRANLI MEHMET	-	3829.77 6526.73	2144/3	852.31	TAM	852.31	
5	K18A-12-A-	2014/63	10356.50	TAM 10356.50	YAŞARŞAKRANLI MEHMET	-	3829.77 6526.73	2144/4	883.97	TAM	883.97	
5	K18A-12-A-	2014/63	10356.50	TAM 10356.50	YAŞARŞAKRANLI MEHMET	-	3829.77 6526.73	2144/5	852.02	TAM	852.02	
5	K18A-12-A-	2014/63	10356.50	TAM 10356.50	YAŞARŞAKRANLI MEHMET	-	3829.77 6526.73	2144/6	883.98	TAM	883.98	
15	K18A-12-A-	2014/73	2415.33	TAM 2415.33	HALİME YAŞA MAHMUT	-	893.17 1522.16	2145/1	704.03	45696/70403	456.96	
21		2014/80	681.02	TAM 681.02	AYŞE USLU ABDURRAHMAN	-	251.84 429.18			6704/70403	67.04	
22		2014/81	1436.68	TAM 1436.68	İSMAIL SABİT MEHMET	-	531.27 905.41			18003/70403	180.03	
22	K18A-12-A-	2014/81	1436.68	TAM 1436.68	İSMAIL SABİT MEHMET	-	531.27 905.41	2146/1	356.30	TAM	356.30	
21	K18A-12-A-	2014/80	681.02	TAM 681.02	AYŞE USLU ABDURRAHMAN	-	251.84 429.18	2146/2	362.14	TAM	362.14	
19	K18A-12-A-	2014/78	3779.32	TAM 3779.32	MUSTAFAĞÜRCAN HASAN	-	1369.60 2334.08	2146/3	489.42	TAM	489.42	
1	K18A-11-B-	2011/1	92325.53	TAM 92325.53	MALİYE HAZİNESİ	-	2266.15 3861.96	2147/1	684.67	20601/68467	206.01	
19		2014/78	3779.32	TAM 3779.32	MUSTAFAĞÜRCAN HASAN	-	1369.60 2334.08			28697/68467	286.97	
20		2014/79	617.46	TAM 617.46	AYFER ÇEPNİ TEMEL	-	228.33 389.13			19169/68467	191.69	
20	K18A-12-A-	2014/79	617.46	TAM 617.46	AYFER ÇEPNİ TEMEL	-	228.33 389.13	2148/1	197.44	TAM	197.44	
25	K18A-11-B-	2014/84	9013.87	3/16 1690.10	MAHMUT YAŞA YAŞAR	-	170.95 291.35	2149/1	142.52	2672/14252	26.72	
44		2014/84	9013.87	3/64 422.53	ARİFE YAŞA MUHİTTİN	-	42.74 72.84			668/14252	6.68	
45		2014/84	9013.87	9/64 1267.58	FİKRİ YAŞA İBRAHİM	-	128.22 218.51			2004/14252	20.04	
46		2014/84	9013.87	5/16 2816.83	HALİM YAŞA YAŞAR	-	284.93 485.58			4454/14252	44.54	
47		2014/84	9013.87	5/16 2816.83	NİMET EVREN YAŞAR	-	284.93 485.58			4454/14252	44.54	
26	K18A-11-B-	2014/85	3332.90	TAM 3332.90	SÜLEYMANMUTLU MEHMET	-	867.40 1478.24	2150/1	181.30	TAM	181.30	
26	K18A-11-B-	2014/85	3332.90	TAM 3332.90	SÜLEYMANMUTLU MEHMET	-	867.40 1478.24	2151/1	624.10	TAM	624.10	
25	K18A-11-B-	2014/84	9013.87	3/16 1690.10	MAHMUT YAŞA YAŞAR	-	170.95 291.35	2151/2	466.56	8748/46656	87.48	
44		2014/84	9013.87	3/64	ARİFE YAŞA	-	42.74			2187/46656	21.87	

  
TAMER ARKMÉN  
Emlak Mühür V

  
ŞAHİN GÜNEŞ  
Harita Mühür V

  
HASAN ŞİMŞEK  
Harita Mühendisi

TOPLAMALAN : 192771.50		T E S C İ L E E S A S D A Ğ I T I M C E T V E L İ ( İ M A R P A R S E L İ N E S İ R A L I )					SAYFA NO:9				
TOPLAMPAY : 192771.50							TOPLAMADA ALANI : 49601.44				
TOPLAMKAMULAŞTIRMA : 0.00							O.KATILIM ORANI : 0.0000000				
TOP. DÜZENLE.GİRMEYEN: 113771.32							D.O.PAYI ORANI : 0.3697935				
TOP. DÜZENLEMEYBİREN: 78706.65											
K A D A S T R O							İ M A R				
SNo	Pafta	Ada/Par	Alan	Hisse	Malik/Baba Adı	Kamu	Dop/İTh	Ada/Par	Alan	Hisse	Pay
45		2014/84	9013.87	422.53 9/64 1267.58	MUHİTTİN FİKRİ YAŞA İBRAHİM	-	72.84 128.22 218.51			6561/46656	65.61
46		2014/84	9013.87	5/16 2816.83	HALİM YAŞA YAŞAR	-	284.93 485.58			14580/46656	145.80
47		2014/84	9013.87	5/16 2816.83	NİMET EVREN YAŞAR	-	284.93 485.58			14580/46656	145.80

Tim KÜRKMEN  
Lm ve K  
Mühür V

Seda  
Harita

Hasan KURBANCI  
Harita Mühendisi



İLİ :İZMİR İLÇESİ :ALIAĞA KÖY/MAH. :AŞAĞIŞAKRAN BELEDİYESİ :ALIAĞA BELEDİYE PAFTANO :K18-A-11-B-2-B					T E S C İ L S A Y F A S I					SAYFA NO:1 ADANO: 2130			
Clt	Syf	ParNo	Alan			Cinsi	Hisse	K A D A S T R O					
			He.	M2	Dm2			KAda	KPar	Cilt	Syf.	Maliki	Babası
		1	0	0672	84	ARSA	TAM	2014	85	9	843	SÜLEYMANMUTLU	MEHMET
		2	0	0672	84	ARSA	3154/67284	2014	84	9	842	ARİFE YAŞA	MUHİTTİN
							9462/67284	2014	84	9	842	FİKRİ YAŞA	İBRAHİM
							21026/67284	2014	84	9	842	HALİM YAŞA	YAŞAR
							12616/67284	2014	84	9	842	MAHMUT YAŞA	YAŞAR
							21026/67284	2014	84	9	842	NİMET EVREN	YAŞAR

Hasan ÇOMLU  
Harita Mühendisi

Timur MÜRKMEN  
Emlak ve İmarat  
Mühürü

Seda GÜNLÜ  
Harita Teşhisçisi

İLİ :İZMİR İLÇESİ :ALIAĞA KÖY/MAH. :AŞAĞIŞAKRAN BELEDİYESİ :ALIAĞA BELEDİYE PAFTANO :K18-A-11-B-2-B					T E S C İ L S A Y F A S I								SAYFA NO:2
Clt	Syf	ParNo	Alan			Cinsi	Hisse	K A D A S T R O					
			He.	M2	Dm2			KAda	KPar	Cilt	Syf.	Maliki	Babası
		1	0	0618	50	ARSA	32641/61850 29209/61850	2014 2014	82 83	9 9	840 841	ZÜLFİYE ACAR OSMANERSEN	SEFER İLHAN
		2	0	0340	48	ARSA	TAM	2014	78	9	836	MUSTAFAGÜRCAN	HASAN
		3	0	0340	48	ARSA	TAM	2014	78	9	836	MUSTAFAGÜRCAN	HASAN
		4	0	0369	08	ARSA	TAM	2014	81	9	839	İSMAIL SABİT	MEHMET

  
Mustafa TÜRKMEN  
Müdür

  
Sedat ÖZÜMLÜ  
Harita Mühendisi

  
Hasan ÇEMLEKÇİOĞLU  
Harita Mühendisi

İLİ :İZMİR İLÇESİ :ALIAĞA KÖY/MAH. :AŞAĞIŞAKRAN BELEDİYESİ :ALIAĞA BELEDİYE PAFTANO :K18-A-12-A-1-A						T E S C İ L S A Y F A S I						SAYFA NO:3	
Cilt	Syf	ParNo	Alan			Cinsi	Hisse	K A D A S T R O					
			He.	M2	Dm2			KAda	KPar	Cilt	Syf.	Maliki	Babası
		1	0	1440	27	ARSA	8794/144027	2014	63	9	822	YAŞARŞAKRANLI	MEHMET
							32150/144027	2014	74	9	834	MEHMETEMİN ÜRKÜT	MUSTAFA
							32151/144027	2014	74	9	834	MERYEMWAROL	MUSTAFA
							1092/144027	2014	75	9	833	VELİ DÜLGER	MUSTAFA
							18964/144027	2014	76	9	832	SÜLEYMANERGÜL	MUSTAFA
							12326/144027	2014	78	9	836	MUSTAFAGÜRCAN	HASAN
							1275/144027	2014	84	9	842	ARİFE YAŞA	MUHİTTİN
							3824/144027	2014	84	9	842	FIKRİ YAŞA	İBRAHİM
							8498/144027	2014	84	9	842	HALİM YAŞA	YAŞAR
							5099/144027	2014	84	9	842	MAHMUTYAŞA	YAŞAR
							8498/144027	2014	84	9	842	NİMET EVREN	YAŞAR
							8674/144027	2014	86	9	848	ZELİHA ÖZLÜ	MEHMET
							894/144027	2018	60	28	2750	AHMETYILDIRIM	ŞÜKRÜ
							894/144027	2018	60	28	2750	MEHMETYILDIRIM	ŞÜKRÜ
							894/144027	2018	60	28	2750	SAYIM YILDIRIM	ŞÜKRÜ

  
T. TÜRKMEN  
Mühür ve İstimalat  
Mühendisi

  
Seda ÖZÜ  
Mühür ve İstimalat  
Mühendisi

  
Hasan ÇELİKÇİOĞLU  
Mühür ve İstimalat  
Mühendisi

İLİ :İZMİR İLÇESİ :ALIAĞA KÖY/MAH. :AŞAĞIŞAKRAN BELEDİYESİ :ALIAĞA BELEDİYE PAFTANO :K18-A-12-A-1-A						T E S C İ L S A Y F A S I				SAYFA NO:4 ADANO: 2133			
Clt	Syf	ParNo	Alan			Cinsi	Hisse	K A D A S T R O					
			He.	M2	Dm2			KAda	KPar	Cilt	Syf.	Maliki	Babası
		1	0	0412	25	ARSA	TAM	2014	75	9	833	VELİ DÜLGER	MUSTAFA
		2	0	0403	98	ARSA	TAM	2014	75	9	833	VELİ DÜLGER	MUSTAFA
		3	0	0366	23	ARSA	TAM	2014	63	9	822	YAŞARŞAKRANLI	MEHMET
		4	0	0414	23	ARSA	4571/41423 3047/41423 4571/41423 14617/41423 14617/41423	2014 2014 2014 2014 2014	57 57 57 62 62	9 9 9 9 9	828 828 828 823 823	SÜLEYMANÖZYİĞİT ŞERİFE ÖZYİĞİT UFUK ÖZYİĞİT SAYİKE KÜÇÜKBAŞ ŞERİFE ÖZYİĞİT	HÜSEYİN HASAN HÜSEYİN HASAN HASAN
		5	0	0376	47	ARSA	14117/37647 9412/37647 14118/37647	2014 2014 2014	57 57 57	9 9 9	828 828 828	SÜLEYMANÖZYİĞİT ŞERİFE ÖZYİĞİT UFUK ÖZYİĞİT	HÜSEYİN HASAN HÜSEYİN
		6	0	0408	12	ARSA	15305/40812 10203/40812 15304/40812	2014 2014 2014	57 57 57	9 9 9	828 828 828	SÜLEYMANÖZYİĞİT ŞERİFE ÖZYİĞİT UFUK ÖZYİĞİT	HÜSEYİN HASAN HÜSEYİN
		7	0	0437	03	ARSA	TAM	2014	63	9	822	YAŞARŞAKRANLI	MEHMET
		8	0	0343	37	ARSA	TAM	2014	63	9	822	YAŞARŞAKRANLI	MEHMET
		9	0	0372	91	ARSA	TAM	2014	63	9	822	YAŞARŞAKRANLI	MEHMET
		10	0	0331	16	ARSA	TAM	2014	63	9	822	YAŞARŞAKRANLI	MEHMET
		11	0	0360	70	ARSA	18035/36070 18035/36070	2014 2014	74 74	9 9	834 834	MEHME'EMİN ÜRKÜT MERYEMAROL	MUSTAFA MUSTAFA
		12	0	0436	41	ARSA	21821/43641 21820/43641	2014 2014	74 74	9 9	834 834	MEHME'EMİN ÜRKÜT MERYEMAROL	MUSTAFA MUSTAFA
		13	0	0452	42	ARSA	22621/45242 22621/45242	2014 2014	74 74	9 9	834 834	MEHME'EMİN ÜRKÜT MERYEMAROL	MUSTAFA MUSTAFA

Timur DÜLGER  
Emlak ve İmar  
Müdürü V

Seda GÜNLÜ  
Harita Mühendisi

Hasan GÜNEKÇİOĞLU  
Harita Mühendisi



İLİ :İZMİR İLÇESİ :ALIAĞA KÖY/MAH. :AŞAĞIŞAKRAN BELEDİYESİ :ALIAĞA BELEDİYE PAFTANO :K18-A-12-A-1-A						T E S C İ L S A Y F A S I						SAYFA NO:5	
Cilt	Syf	ParNo	Alan			Cinsi	Hisse	K A D A S T R O					
			He.	M2	Dm2			KAda	KPar	Cilt	Syf.	Maliki	Babası
		1	0	0379	54	ARSA	18977/37954 18977/37954	2014 2014	62 62	9 9	823 823	SAYIKE KÜÇÜKBAŞ ŞERİFE ÖZYİĞİT	HASAN HASAN
		2	0	0379	00	ARSA	18950/37900 18950/37900	2014 2014	62 62	9 9	823 823	SAYIKE KÜÇÜKBAŞ ŞERİFE ÖZYİĞİT	HASAN HASAN
		3	0	0342	09	ARSA	17105/34209 17104/34209	2014 2014	62 62	9 9	823 823	SAYIKE KÜÇÜKBAŞ ŞERİFE ÖZYİĞİT	HASAN HASAN
		4	0	0325	58	ARSA	16279/32558 16279/32558	2014 2014	62 62	9 9	823 823	SAYIKE KÜÇÜKBAŞ ŞERİFE ÖZYİĞİT	HASAN HASAN
		5	0	0560	67	ARSA	28033/56067 28034/56067	2014 2014	62 62	9 9	823 823	SAYIKE KÜÇÜKBAŞ ŞERİFE ÖZYİĞİT	HASAN HASAN
		6	0	0549	96	ARSA	27498/54996 27498/54996	2014 2014	62 62	9 9	823 823	SAYIKE KÜÇÜKBAŞ ŞERİFE ÖZYİĞİT	HASAN HASAN
		7	0	0539	24	ARSA	26962/53924 26962/53924	2014 2014	62 62	9 9	823 823	SAYIKE KÜÇÜKBAŞ ŞERİFE ÖZYİĞİT	HASAN HASAN
		8	0	0633	52	ARSA	TAM	2014	61	9	824	HASANULUDAĞ	HANNAN
		9	0	0359	51	ARSA	17976/35951 17975/35951	2014 2014	62 62	9 9	823 823	SAYIKE KÜÇÜKBAŞ ŞERİFE ÖZYİĞİT	HASAN HASAN
		10	0	0350	00	ARSA	17500/35000 17500/35000	2014 2014	62 62	9 9	823 823	SAYIKE KÜÇÜKBAŞ ŞERİFE ÖZYİĞİT	HASAN HASAN
		11	0	0350	00	ARSA	17500/35000 17500/35000	2014 2014	62 62	9 9	823 823	SAYIKE KÜÇÜKBAŞ ŞERİFE ÖZYİĞİT	HASAN HASAN
		12	0	0350	00	ARSA	17500/35000 17500/35000	2014 2014	62 62	9 9	823 823	SAYIKE KÜÇÜKBAŞ ŞERİFE ÖZYİĞİT	HASAN HASAN
		13	0	0350	00	ARSA	17500/35000 17500/35000	2014 2014	62 62	9 9	823 823	SAYIKE KÜÇÜKBAŞ ŞERİFE ÖZYİĞİT	HASAN HASAN
		14	0	0663	83	ARSA	33191/66383 33192/66383	2014 2014	62 62	9 9	823 823	SAYIKE KÜÇÜKBAŞ ŞERİFE ÖZYİĞİT	HASAN HASAN
		15	0	0574	10	ARSA	28705/57410 28705/57410	2014 2014	62 62	9 9	823 823	SAYIKE KÜÇÜKBAŞ ŞERİFE ÖZYİĞİT	HASAN HASAN
		16	0	0368	29	ARSA	18414/36829 18415/36829	2014 2014	62 62	9 9	823 823	SAYIKE KÜÇÜKBAŞ ŞERİFE ÖZYİĞİT	HASAN HASAN
		17	0	0293	80	ARSA	14690/29380 14690/29380	2014 2014	62 62	9 9	823 823	SAYIKE KÜÇÜKBAŞ ŞERİFE ÖZYİĞİT	HASAN HASAN
		18	0	0313	68	ARSA	15684/31368 15684/31368	2014 2014	62 62	9 9	823 823	SAYIKE KÜÇÜKBAŞ ŞERİFE ÖZYİĞİT	HASAN HASAN

Tinç KÜRKMEN  
Emlak Mülkiyet  
Mühürü

Şeyda GÖNLÜ  
Harita Mühürü

Hasan GÖMLEKÇİOĞLU  
Harita Mühendisi

İLİ :İZMİR  
İLÇESİ :ALİAĞA  
KÖY/MAH. :AŞAĞIŞAKRAN  
BELEDİYESİ :ALİAĞA BELEDİYE  
PAFTANO :K18-A-12-A-1-A

T E S C İ L  
S A Y F A S I

SAYFA NO:6

ADANO: 2135

Clt	Syf	ParNo	Alan			Cinsi	Hisse	K A D A S T R O					
			He.	M2	Dm2			KAda	KPar	Cilt	Syf.	Maliki	Babası
		1	0	0387	33	ARSA	TAM	2014	64	21	2048	ERDİNÇ ERDUR	SÜLEYMAN
		2	0	0444	33	ARSA	TAM	2014	64	21	2048	ERDİNÇ ERDUR	SÜLEYMAN
		3	0	0452	40	ARSA	TAM	2014	64	21	2048	ERDİNÇ ERDUR	SÜLEYMAN
		4	0	0460	47	ARSA	TAM	2014	64	21	2048	ERDİNÇ ERDUR	SÜLEYMAN
		5	0	0468	54	ARSA	TAM	2014	64	21	2048	ERDİNÇ ERDUR	SÜLEYMAN
		6	0	0407	36	ARSA	TAM	2014	64	21	2048	ERDİNÇ ERDUR	SÜLEYMAN
		7	0	0429	46	ARSA	TAM	2014	75	9	833	VELİ DÜLGER	MUSTAFA
		8	0	0373	20	ARSA	TAM	2014	78	9	836	MUSTAFAGÜRCAN	HASAN
		9	0	0380	27	ARSA	TAM	2014	78	9	836	MUSTAFAGÜRCAN	HASAN
		10	0	0441	16	ARSA	TAM	2014	65	21	2049	EMREERDUR	HÜSEYİN
		11	0	0441	16	ARSA	21860/44116 22256/44116	2011 2014	1 65	18 21	1773 2049	MALİYE HAZİNESİ EMREERDUR	HÜSEYİN
		12	0	0441	16	ARSA	TAM	2014	65	21	2049	EMREERDUR	HÜSEYİN
		13	0	0441	16	ARSA	TAM	2014	65	21	2049	EMREERDUR	HÜSEYİN
		14	0	0354	14	ARSA	TAM	2014	65	21	2049	EMREERDUR	HÜSEYİN
		15	0	0353	33	ARSA	TAM	2014	65	21	2049	EMREERDUR	HÜSEYİN
		16	0	0320	76	ARSA	TAM	2014	64	21	2048	ERDİNÇ ERDUR	SÜLEYMAN

TİNER TÜRKMEN  
Emlak Müstamlak  
Müdür V

Seda GÜNLÜ  
Harita Mühendisi

Hasan GÜLŞENLİ  
Harita Mühendisi

İLİ :İZMİR İLÇESİ :ALIAĞA KÖY/MAH. :AŞAĞISAKRAN BELEDİYESİ :ALIAĞA BELEDİYE PAFTANO :K18-A-12-A-1-A						T E S C İ L S A Y F A S I						SAYFA NO:7	
Clt	Syf	ParNo	Alan			Cinsi	Hisse	K A D A S T R O					
			He.	M2	Dm2			KAda	KPar	Cilt	Syf.	Maliki	Babası
		1	0	0353	67	ARSA	6631/35367 3868/35367 5802/35367 5802/35367 6632/35367 6632/35367	2014 2014 2014 2014 2014 2014	66 66 66 66 66 66	21 21 21 21 21 21	2050 2050 2050 2050 2050 2050	ALİ ERDUR BİNAY ERDUR HÜLYA TUNA MEHME'ERDUR SADRETTİNERDUR SEVİM YAVAŞER	MEHMET MUSTAFA SAMİ SAMİ MEHMET MEHMET
		2	0	0405	74	ARSA	7608/40574 4438/40574 6657/40574 6657/40574 7607/40574 7607/40574	2014 2014 2014 2014 2014 2014	66 66 66 66 66 66	21 21 21 21 21 21	2050 2050 2050 2050 2050 2050	ALİ ERDUR BİNAY ERDUR HÜLYA TUNA MEHME'ERDUR SADRETTİNERDUR SEVİM YAVAŞER	MEHMET MUSTAFA SAMİ SAMİ MEHMET MEHMET
		3	0	0406	94	ARSA	7630/40694 4451/40694 6676/40694 6676/40694 7630/40694 7631/40694	2014 2014 2014 2014 2014 2014	66 66 66 66 66 66	21 21 21 21 21 21	2050 2050 2050 2050 2050 2050	ALİ ERDUR BİNAY ERDUR HÜLYA TUNA MEHME'ERDUR SADRETTİNERDUR SEVİM YAVAŞER	MEHMET MUSTAFA SAMİ SAMİ MEHMET MEHMET
		4	0	0408	18	ARSA	7653/40818 4465/40818 6697/40818 6697/40818 7653/40818 7653/40818	2014 2014 2014 2014 2014 2014	66 66 66 66 66 66	21 21 21 21 21 21	2050 2050 2050 2050 2050 2050	ALİ ERDUR BİNAY ERDUR HÜLYA TUNA MEHME'ERDUR SADRETTİNERDUR SEVİM YAVAŞER	MEHMET MUSTAFA SAMİ SAMİ MEHMET MEHMET
		5	0	0427	59	ARSA	8017/42759 4677/42759 7015/42759 7015/42759 8017/42759 8018/42759	2014 2014 2014 2014 2014 2014	66 66 66 66 66 66	21 21 21 21 21 21	2050 2050 2050 2050 2050 2050	ALİ ERDUR BİNAY ERDUR HÜLYA TUNA MEHME'ERDUR SADRETTİNERDUR SEVİM YAVAŞER	MEHMET MUSTAFA SAMİ SAMİ MEHMET MEHMET
		6	0	0376	37	ARSA	7057/37637 4117/37637 6175/37637 6175/37637 7057/37637 7056/37637	2014 2014 2014 2014 2014 2014	66 66 66 66 66 66	21 21 21 21 21 21	2050 2050 2050 2050 2050 2050	ALİ ERDUR BİNAY ERDUR HÜLYA TUNA MEHME'ERDUR SADRETTİNERDUR SEVİM YAVAŞER	MEHMET MUSTAFA SAMİ SAMİ MEHMET MEHMET
		7	0	0359	97	ARSA	6749/35997 3937/35997 5906/35997 5906/35997 6750/35997 6749/35997	2014 2014 2014 2014 2014 2014	66 66 66 66 66 66	21 21 21 21 21 21	2050 2050 2050 2050 2050 2050	ALİ ERDUR BİNAY ERDUR HÜLYA TUNA MEHME'ERDUR SADRETTİNERDUR SEVİM YAVAŞER	MEHMET MUSTAFA SAMİ SAMİ MEHMET MEHMET
		8	0	0620	82	ARSA	TAM	2014	68	9	819	ALIAĞA BELEDİYESİ	
		9	0	0494	27	ARSA	TAM	2014	69	10000	10069	MALİYE HAZİNESİ	
		10	0	0492	73	ARSA	25920/49273 23353/49273	2014 2014	67 69	10000 10000	10073 10069	MALİYE HAZİNESİ MALİYE HAZİNESİ	
		11	0	0489	25	ARSA	43086/48925 5839/48925	2011 2014	1 67	18 10000	1773 10073	MALİYE HAZİNESİ MALİYE HAZİNESİ	
		12	0	0455	59	ARSA	TAM	2014	70	21	2053	NADİR GEZER	ARAFAT
		13	0	0320	64	ARSA	6012/32064 3507/32064 5261/32064 5261/32064 6012/32064 6011/32064	2014 2014 2014 2014 2014 2014	66 66 66 66 66 66	21 21 21 21 21 21	2050 2050 2050 2050 2050 2050	ALİ ERDUR BİNAY ERDUR HÜLYA TUNA MEHME'ERDUR SADRETTİNERDUR SEVİM YAVAŞER	MEHMET MUSTAFA SAMİ SAMİ MEHMET MEHMET

Hasan GÖMÜKÇÜOĞLU  
Harita Mühendisi

Tunc MÜRKMEN  
Evrak Sorumlusu  
Müdür V

Seda GÜLÖ  
Harita Teknisyeni



İLİ :İZMİR İLÇESİ :ALIAĞA KÖY/MAH. :AŞAĞIŞAKRAN BELEDİYESİ :ALIAĞA BELEDİYE PAFTANO :K18-A-12-A-1-A						T E S C İ L S A Y F A S I				SAYFA NO:8			
Cilt	Syf	ParNo	Alan			Cinsi	Hisse	K A D A S T R O					
			He.	M2	Dm2			KAda	KPar	Cilt	Syf.	Maliki	Babası
		1	0	0870	41	ARSA	16320/87041 9520/87041 14280/87041 14280/87041 16320/87041 16321/87041	2014 2014 2014 2014 2014 2014	66 66 66 66 66 66	21 21 21 21 21 21	2050 2050 2050 2050 2050 2050	ALİ ERDUR BİNAY ERDUR HÜLYA TUNA MEHME'ERDUR SADRETTİNERDUR SEVİM YAVAŞER	MEHMET MUSTAFA SAMİ SAMİ MEHMET MEHMET
		2	0	0809	89	ARSA	15186/80989 8858/80989 13287/80989 13287/80989 15186/80989 15185/80989	2014 2014 2014 2014 2014 2014	66 66 66 66 66 66	21 21 21 21 21 21	2050 2050 2050 2050 2050 2050	ALİ ERDUR BİNAY ERDUR HÜLYA TUNA MEHME'ERDUR SADRETTİNERDUR SEVİM YAVAŞER	MEHMET MUSTAFA SAMİ SAMİ MEHMET MEHMET
		3	0	0810	11	ARSA	50681/81011 30330/81011	2011 2014	1 71	18 21	1773 2052	MALİYE HAZİNESİ AYŞE BARMAKSIZ	AHMET
		4	0	0817	01	ARSA	43882/81701 9455/81701 2363/81701 3545/81701 3546/81701 9455/81701 9455/81701	2011 2014 2014 2014 2014 2014 2014	1 72 72 72 72 72 72	18 21 21 21 21 21 21	1773 2051 2051 2051 2051 2051 2051	MALİYE HAZİNESİ ALİ ERDUR BİNAY ERDUR HÜLYA TUNA MEHME'ERDUR SADRETTİNERDUR SEVİM YAVAŞER	MEHMET MUSTAFA SAMİ SAMİ MEHMET MEHMET

FEVZİ CANCANER- GRİ HARİTA KAD. MÜH. Nİ For Windows

Hasan DÖNMEKÇİOĞLU  
Harita Mühendisi

TÜRK TÜRKMEN  
Emlak ve İstimlak  
Müdür V

Seda GÜNLÜ  
Harita Mühendisi



İLİ :İZMİR İLÇESİ :ALİAĞA KÖY/MAH. :AŞAĞIŞAKRAN BELEDİYESİ :ALİAĞA BELEDİYE PAFTANO :K18-A-12-A-1-A						T E S C İ L S A Y F A S I						SAYFA NO:9 ADANO: 2138	
Cilt	Syf	ParNo	Alan			Cinsi	Hisse	K A D A S T R O					
			He.	M2	Dm2			KAda	KPar	Cilt	Syf.	Maliki	Babası
		1	0	2060	86	ARSA	TAM	2011	1	18	1773	MALİYE HAZİNESİ	

FEVZİ CAN CANER- GRİ HARİTA KAD. MÜH. Nİ For Windows

Hasan ÖZKARCI  
Harita Mühendisi

Tilim TÜRKMEN  
Harita ve İnşaat  
Müh. V.

Seda GÜNLÜ  
Harita Mühendisi

Cilt	Syf	ParNo	Alan			Cinsi	Hisse	K A D A S T R O					
			He.	M2	Dm2			KAda	KPar	Cilt	Syf.	Maliki	Babası
		1	0	0405	32	ARSA	TAM	2014	65	21	2049	EMREERDUR	HÜSEYİN

FEVZİ CANCANER- GRI HARİTA KAD. MÜH. Nİ For Windows

TİMUR KURKUN  
Emlak ve İstimar  
Mühürü

Hasan ZEMLEKÇİOĞLU  
Harita Mühendisi

Seda GÜNLÜ  
Harita Mühendisi

Cilt	Syf	ParNo	Alan			Cinsi	Hisse	K A D A S T R O					
			He.	M2	Dm2			KAda	KPar	Cilt	Syf.	Maliki	Babası
		1	0	1800	61	ARSA	TAM	2014	64	21	2048	ERDİNÇERDUR	SÜLEYMAN
		2	0	1946	32	ARSA	TAM	2014	65	21	2049	EMREERDUR	HÜSEYİN

FEVZİ CANCANER- GRİ HARİTA KAD. MÜH. Nİ For Windows

Hasan GÖZLERÇİOĞLU  
Harita MühendisiT. TÖRKMEN  
Emirlik MühendisiSeda ÖMLÜ  
Harita Mühendisi

Cilt	Syf	ParNo	Alan			Cinsi	Hisse	K A D A S T R O					
			He.	M2	Dm2			KAda	KPar	Cilt	Syf.	Maliki	Babası
		1	0	0758	57	ARSA	TAM	2014	64	21	2048	ERDİNÇERDUR	SÜLEYMAN

Hasan GÖKÇEKİOĞLU  
Mühür Mühendisi

Timur AKMEN  
Emlak İşleri  
MÜDÜRÜ

Seda GÜNÜ  
Mühür Mühendisi



Cilt	Syf	ParNo	Alan			Cinsi	Hisse	K A D A S T R O					
			He.	M2	Dm2			KAda	KPar	Cilt	Syf.	Maliki	Babası
		1	0	0209	10	ARSA	TAM	2014	63	9	822	YAŞARŞAKRANLI	MEHMET

Hasan ÖZKAYAĞLU  
Mühendisi

TİNGİN TÜRKMEN  
Emlak ve İstimlak  
Müdürü

Seda ÖZÜNLÜ  
Mühendisi

İLİ :İZMİR İLÇESİ :ALIAĞA KÖY/MAH. :AŞAĞIŞAKRAN BELEDİYESİ :ALIAĞA BELEDİYE PAFTANO :K18-A-12-A-1-A				T E S C İ L S A Y F A S I				SAYFA NO:14 ADANO: 2143					
Cilt	Syf	ParNo	Alan			Cinsi	Hisse	K A D A S T R O					
			He.	M2	Dm2			KAda	KPar	Cilt	Syf.	Maliki	Babası
		1	0	0204	48	ARSA	TAM	2014	73	9	835	HALİME YAŞA	MAHMUT

  
Hasan GÖKERÇİOĞLU  
Mühendisi

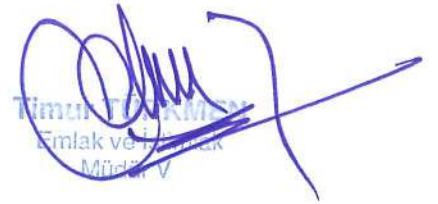
  
Timur TOKDEMİR  
Emlak ve İmar  
Mühürü

  
Seda GÜNLÜ  
Mühürü

Clt	Syf	ParNo	Alan			Cinsi	Hisse	K A D A S T R O					
			He.	M2	Dm2			KAda	KPar	Cilt	Syf.	Maliki	Babası
		1	0	0860	72	ARSA	TAM	2014	73	9	835	HALİME YAŞA	MAHMUT
		2	0	0906	71	ARSA	TAM	2014	63	9	822	YAŞAR ŞAKRANLI	MEHMET
		3	0	0852	31	ARSA	TAM	2014	63	9	822	YAŞAR ŞAKRANLI	MEHMET
		4	0	0883	97	ARSA	TAM	2014	63	9	822	YAŞAR ŞAKRANLI	MEHMET
		5	0	0852	02	ARSA	TAM	2014	63	9	822	YAŞAR ŞAKRANLI	MEHMET
		6	0	0883	98	ARSA	TAM	2014	63	9	822	YAŞAR ŞAKRANLI	MEHMET

Hasan ŞİMŞEKÇİOĞLU  
Harita Mühendisi

TİMUR KEMEN  
Emlak ve İstimlak  
Müdürü

Seda GÜNLÜ  
Harita Mühendisi

Cilt	Syf	ParNo	Alan			Cinsi	Hisse	K A D A S T R O					
			He.	M2	Dm2			KAda	KPar	Cilt	Syf.	Maliki	Babası
		1	0	0704	03	ARSA	45696/70403 6704/70403 18003/70403	2014 2014 2014	73 80 81	9 9 9	835 838 839	HALİME YAŞA AYŞE USLU İSMAIL SABİT	MAHMUT ABDURRAHMAN MEHMET

  
Timur TURKMAN  
Emlak ve İstisna  
Mühür V

  
Hasan CÖMÜR KÖLEĞLÜ  
Mühür Mühendisi

  
Seda GÜNLÜ  
Mühür



Cilt	Syf	ParNo	Alan			Cinsi	Hisse	K A D A S T R O					
			He.	M2	Dm2			KAda	KPar	Cilt	Syf.	Maliki	Babası
		1	0	0356	30	ARSA	TAM	2014	81	9	839	İSMAIL SABIT	MEHMET
		2	0	0362	14	ARSA	TAM	2014	80	9	838	AYŞE USLU	ABDURRAHMAN
		3	0	0489	42	ARSA	TAM	2014	78	9	836	MUSTAFAGÜRCAN	HASAN

Timur TUNMEN  
Emlak ve İstimlak  
Müdürü

Selma SÖNLÜ  
Müdürü

Hasan GÖZLERŞİOĞLU  
Mühendisi

İLİ :İZMİR İLÇESİ :ALİAĞA KÖY/MAH. :AŞAĞIŞAKRAN BELEDİYESİ :ALİAĞA BELEDİYE PAFTANO :K18-A-12-A-1-A				T E S C İ L S A Y F A S I								SAYFA NO:18	
Cit	Syf	ParNo	Alan			Cinsi	Hisse	K A D A S T R O					
			He.	M2	Dm2			KAda	KPar	Cilt	Syf.	Maliki	Babası
		1	0	0684	67	ARSA	20601/68467 28697/68467 19169/68467	2011 2014 2014	1 78 79	18 9 9	1773 836 837	MALİYE HAZİNESİ MUSTAFAGÜRCAN AYFER ÇEPNİ	HASAN TEMEL

Timur GÜNEN  
Emekçi Mühendis

Sefa GÜNÜ  
Mühendis

Hasan GÖRÜKÇİOĞLU  
Mühendis

İLİ :İZMİR İLÇESİ :ALİAĞA KÖY/MAH. :AŞAĞIŞAKRAN BELEDİYESİ :ALİAĞA BELEDİYE PAFTANO :K18-A-12-A-1-A						T E S C İ L S A Y F A S I						SAYFA NO:19	
												ADANO: 2148	
Cit	Syf	ParNo	Alan			Cinsi	Hisse	K A D A S T R O					
			He.	M2	Dm2			KAda	KPar	Cilt	Syf.	Maliki	Babası
		1	0	0197	44	ARSA	TAM	2014	79	9	837	AYFER ÇEPNİ	TEMEL

Tiray TÜRKMEN  
Emniyet Mühürü

Sedat GÜNLÜ  
Mühürü

Hasan ÇAMLIKÇIOĞLU  
Mühürü

İLİ :İZMİR İLÇESİ :ALIAĞA KÖY/MAH. :AŞAĞIŞAKRAN BELEDİYESİ :ALIAĞA BELEDİYE PAFTANO :K18-A-12-A-1-A						T E S C İ L S A Y F A S I						SAYFA NO:20	
Cit	Syf	ParNo	Alan			Cinsi	Hisse	K A D A S T R O					
			He.	M2	Dm2			KAda	KPar	Cilt	Syf.	Maliki	Babası
		1	0	0142	52	ARSA	668/14252 2004/14252 4454/14252 2672/14252 4454/14252	2014 2014 2014 2014 2014	84 84 84 84 84	9 9 9 9 9	842 842 842 842 842	ARİFE YAŞA FİKRİ YAŞA HALİM YAŞA MAHMUT YAŞA NİMET EVREN	MUHİTTİN İBRAHİM YAŞAR YAŞAR YAŞAR

  
Tahir ÖRKAN  
Emlak Müdürlüğü  
Müdür V

  
Hasan BOMKİOĞLU  
Harita Mühendisi

  
S. GÜLLÜ  
Harita Mühendisi



İLİ :İZMİR İLÇESİ :ALİAĞA KÖY/MAH. :AŞAĞIŞAKRAN BELEDİYESİ :ALİAĞA BELEDİYE PAFTANO :K18-A-11-B-2-B				T E S C İ L S A Y F A S I								SAYFA NO:21	
				ADANO: 2150									
Cilt	Syf	ParNo	Alan			Cinsi	Hisse	K A D A S T R O					
			He.	M2	Dm2			KAda	KPar	Cilt	Syf.	Maliki	Babası
		1	0	0181	30	ARSA	TAM	2014	85	9	843	SÜLEYMANMUTLU	MEHMET

  
T. TÜRKMEN  
Emlak ve İmar Mühendisi

  
Seda GÜLLÜ  
Harita Mühendisi

  
Hasan GÜLBAKÇIOĞLU  
Harita Mühendisi

İLİ :İZMİR İLÇESİ :ALİAĞA KÖY/MAH. :AŞAĞIŞAKRAN BELEDİYESİ :ALİAĞA BELEDİYE PAFTANO :K18-A-11-B-2-B						T E S C İ L S A Y F A S I						SAYFA NO:22	
Cilt	Syf	ParNo	Alan			Cinsi	Hisse	K A D A S T R O					
			He.	M2	Dm2			KAda	KPar	Cilt	Syf.	Maliki	Babası
		1	0	0624	10	ARSA	TAM	2014	85	9	843	SÜLEYMANMUTLU	MEHMET
		2	0	0466	56	ARSA	2187/46656	2014	84	9	842	ARIFE YAŞA	MUHİTTİN
							6561/46656	2014	84	9	842	FİKRİ YAŞA	İBRAHİM
							14580/46656	2014	84	9	842	HALİM YAŞA	YAŞAR
							8748/46656	2014	84	9	842	MAHMUTYAŞA	YAŞAR
							14580/46656	2014	84	9	842	NİMET EVREN	YAŞAR

Timur T. K. K. K.  
Emlak ve İstatistik  
Müdür V

Seda GÜNLÜ  
Harita Mühendisi

Hasan GÖNLERKİOĞLU  
Harita Mühendisi